

Πρόεδρος...

...του Οργανισμού Εργατικής Κατοικίας (ΟΕΚ) αναλαμβάνει ο Γενικός Γραμματέας του ΤΕΕ, Πολιτικός Μηχανικός **Θεόδωρος Δραγκιώτης**, που έχει μακρά υπηρεσία στις κατασκευές δημόσιων κτιρίων, ως στέλεχος του Οργανισμού Σχολικών Κτιρίων.

Ο ΟΕΚ είναι ο μεγαλύτερος κατασκευαστής κατοικιών στη χώρα μας, τα προγράμματά του, που βρίσκονται σε εξέλιξη, καλύπτουν όλη

τη χώρα και αρκετά από αυτά θεωρούνται πρότυπα. Είναι, αναμφισβήτητα, ένας απαιτητικός οργανισμός,



αλλά ο Θεόδωρος είναι χαλκέντερος. Του ευχόμαστε κάθε επιτυχία.

Ελάχιστα...

...ακούσαμε για την περιφερειακή ανάπτυξη κατά την πρόσφατη εκτός ημερησίας διάταξης συζήτηση στη Βουλή, μεταξύ πολιτικών αρχηγών, καθώς ο χρόνος... υποκλάπηκε από τις υποκλοπές και τη δημοσιονομική απογραφή, αλλά και τις τηλεοπτικές αντίληψεις «ατάκες», ώστε να εξασφαλίσουν οι ομιλητές κάποια δευτερόλεπτα δημοσιότητας στα κεντρικά δελτία «ειδήσεων».

Στον ελάχιστο -αναλογικά- χρόνο που διατέθηκε για τα έργα και την ανάπτυξη στην περιφέρεια, την τιμητική του είχε ο Πρόεδρος του ΤΕΕ, καθώς ο αρχηγός της Αξιωματικής Αντιπολίτευσης, **Γεώργιος Παπανδρέου**, επικαλέστηκε αποστροφή πρόσφατης ομιλίας του **Γιάννη Αλα-**

βάνου («ο κατασκευαστικός κόσμος της χώρας βίωσε το προηγούμενο διάστημα τη χειρότερη, εδώ και πολλά χρόνια, περίοδο») για να αναφερθεί στη δραστική περικοπή του Προγράμματος Δημοσίων Επενδύσεων, ενώ ο Πρωθυπουργός, **Κωνσταντίνος Καραμανλής**, αναφερόμενος στην ίδια αποστροφή δήχτηκε ότι «πράγματι είχε κάμψη ο κλάδος το 2004 και το πρώτο διάστημα του 2005», προσθέτοντας: «Γιατί όλα τα έργα που δημοπρατήθηκαν από το 2003 και μετά είχαν μπλοκαριστεί εξαιτίας του αμαρτωλού μαθηματικού τύπου μέχρι το τέλος του 2004».

Το ζήτημα, ωστόσο, δεν είναι η ορθότητα της εκτίμησης, αλλά το ξεπέρασμα των προβλημάτων. Και επ' αυτού η Περιφέρεια βρίσκεται εν αναμονή...

Ουραγός...

...στην προσέλκυση ξένων επενδύσεων η χώρα μας κατά την εκτίμηση της Παγκόσμιας Τράπεζας, την ίδια ώρα που αποκαλύπτεται ότι το 2005 οι εκροές κεφαλαίων ξεπέρασαν τις εισροές κατά 212,3 εκατομμύρια ευρώ, όταν το 2004

και το 2003 οι εισροές ήταν ανώτερες κατά 1.088,4 και 585,9 εκατομμύρια ευρώ, σύμφωνα με τα στοιχεία της Τράπεζας Ελλάδος.

Η Ελλάδα είναι η δυσκολότερη χώρα της Ευρώπης για να «κάνει δουλειές» κάποιος, αναφέρει η έκθεση της Παγκόσμιας Τράπεζας. Εκτίμηση που ενσωματώνεται και στην έκθεση του Κέντρου για τις Ευρωπαϊκές Μεταρρυθμίσεις, στην οποία επισημαίνεται ότι ως χώρα δεν έχουμε επιτύχει ούτε έναν από τους στόχους της (αμφιλεγόμενης για πολλούς) «ατζέντας της Λισαβόνας».

Της νύχτας...

...τα κέντρα διασκέδασης που λειτουργούσαν χωρίς να τηρούνται ακόμη και στοιχειώδεις κανόνες (π.χ. πυρασφάλειας) και με άδειες που κατά «περίεργο» τρόπο είχαν εκδοθεί, δεν είναι απλώς μια σκανδαλώδης υπόθεση, που ήρθε στο φως της δημοσιότητας με πρωτοβουλία δημοτικών συμβούλων του Δήμου Αθηναίων. Είναι η «κορυφή του παγόβουνου» μιας σταθερά συνεχιζόμενης πολιτικής πρακτικής, που κυριαρχείται από τους «νόμους της νύχτας».

Η ευθύνη, πάντως, της Αυτοδιοίκησης (στην οποία ανήκει η αρμοδιότητα) δεν εξαντλείται στην αποκάλυψη, αλλά και στη θεραπεία μιας απαράδεκτης κατάστασης, πριν συμβεί (το απευκαίιο) να θρηνήσουμε ανθρώπινα θύματα λόγω της ακαταλληλότητας των κτιρίων.

Πυρηνικά...

...διπλωματικά «παιχνίδια» ξεκινά η Άγκυρα με τον Καναδά, τη Βρετανία, τη Γαλλία και τις ΗΠΑ, χωρίς να αποκλείεται να ενδώσουν σύντομα στις επιδιώξεις της η Ρωσία και η Ιαπωνία. Όλα αυτά τα κράτη θα τα βάλει να ανταγωνίζονται σκληρά προκειμένου να εξασφαλίσουν κάποιους από τους πέντε πυρηνικούς σταθμούς ενέργειας που -κατά την ανακοίνωσή της- σκοπεύει να εγκαταστήσει στο έδαφός της. Και επειδή τα λεφτά είναι πολλά, θα επιχειρήσει το παζάρι και να κρατήσει και να ενταθεί, ώστε -κατά την προφιλή μέθοδο της τουρκικής διπλωματίας- να αποκομίσει και πολιτικά οφέλη στο διεθνή χώρο.

Που σημαίνει ότι η ελληνική αντίδραση με τα περιβαλλοντικά επιχειρήματα, θα πρέπει να καταστεί εξόχως πειστική και ...διδεικνυτική στα διεθνή φόρα, αν δεν θέλουμε στη γειτονιά μας ένα μελλοντικό πυρηνικό ατύχημα, κατά βάση, εξαιτίας του σεισμικού κινδύνου.

Ο Αμαζόνιος...

...μπορεί να μας πέφτει κάπως μακριά, αλλά με τα περιβαλλοντικά προβλήματα αποστάσεις δεν υπάρχουν. Άρα μας αφορά άμεσα η εκτίμηση που δημοσιοποίησαν ερευνητές μέσω του βρετανικού περιοδικού «Nature», ότι το 40% του δάσους που περιβάλλει τον ποταμό θα έχει εξαφανιστεί μέχρι το 2050, εάν δεν ληφθούν μέτρα που να εμποδίσουν την καταστροφή όχι μόνον των δημοσίων, αλλά και των ιδιωτικών εδαφών.

Η καταστροφή επέρχεται με την επέκταση της κτηνοτροφίας και της παραγωγής σόγιας στην περιοχή, που οδηγεί επίσης στην κατασκευή δρόμων. Παράλληλα με την αποψίλωση, κινδυνεύει το ένα τέταρτο των 383 ειδών θηλαστικών που κατοικούν στην περιοχή. Κατά τους ερευνητές πρέπει να επεκταθούν οι ζώνες προστασίας του δάσους του Αμαζονίου για να σωθεί και το περιφερειακό οικοσύστημα, αλλά και αυτό καθαυτό το τροπικό δάσος, η ύπαρξη του οποίου επιδρά σε όλο τον πλανήτη.



43η...

...μεταξύ 115 κρατών σε παγκόσμιο επίπεδο, βρίσκεται η Ελλάδα σε ό,τι αφορά τη χρήση της πληροφορικής για την ανάπτυξη. Ειδικότερα, η χώρα μας καταλαμβάνει την 43η θέση στη Λίστα Αξιολόγησης Δικτυακής Ετοιμότητας για το έτος 2005 (Networked Readiness Index Rankings 2005), που εκδίδει κάθε έτος το Παγκόσμιο Οικονομικό Φόρουμ, μια λίστα που αποτελεί τμήμα της Παγκόσμιας Έκθεσης για την Πληροφορική (Global Information Technology Report) και προσδιορίζει την τάση των χωρών

σε ό,τι αφορά την αξιοποίηση των δυνατοτήτων που προσφέρει η χρήση της πληροφορικής για ανάπτυξη και αυξημένο ανταγωνισμό. Η συγκρότηση της λίστας λαμβάνει υπόψη τρεις βασικούς παράγοντες: το μακροοικονομικό παράγοντα, το θεσμικό περιβάλλον και τις υποδομές πληροφορικής που διαθέτει η κάθε χώρα, καθώς και την ετοιμότητα των κυβερνήσεων, των εταιρειών και των ιδιωτών να χρησιμοποιήσουν την πληροφορική και την ουσιαστική χρήση των πιο εξελιγμένων συστημάτων της πληροφορικής και της τεχνολογίας των τηλεπικοινωνιών.

Στα ύψη...

...τραβούν οι κατασκευές ανά τον κόσμο. Τον υψηλότερο τηλεπικοινωνιακό πύργο του κόσμου σχεδιάζουν να κατασκευάσουν έως το 2011, έξι τηλεοπτικά δίκτυα της Ιαπωνίας, δα-

ων που αναμένεται να ολοκληρωθεί το 2008, με ύψος 800 μέτρα!

Μπροστά στη νέα κατασκευή, ο σημερινός Πύργος του Τόκιο, το νοσταλγικό έμβλημα του Τόκιο, ύψους 333 μέτρων, θα φαίνεται σα νάνος. Ο Πύργος του Τόκιο, μια πορτοκαλί ασάβληνη κατασκευή, που παραπέμπει στον Πύργο του Αιφελ, ολοκληρώθηκε το 1958 και αποτελεί σύμβολο του οικονομικού θριάμβου της Ιαπωνίας μετά τον Β' Παγκόσμιο Πόλεμο.

Σήμερα, η υψηλότερη αυτούπστηριζόμενη κατασκευή είναι ο τηλεπικοινωνιακός πύργος CN στο Τorónton, ενώ ο πύργος της ΚΗΤΙ-TV στη Βόρειο Ντακότα, μπορεί να είναι ακόμη υψηλότερος, 629 μέτρα, ο οποίος, όμως, στηρίζεται από καλώδια. Ως προς τα κτίρια, παραμένει υψηλότερο το Ταιpei 101, που ξεπερνά τα 500 μέτρα.



πανώντας 420 εκατομμύρια δολάρια. Όμως, παρά τα 600 μέτρα του, ο νέος πύργος του Τόκιο θα υπολείπεται του «Μπουρζ Ντουμπάι», του Πύργου του Dubai, ένα συγκρότημα πολυτελών διαμερισμάτων και γραφεί-

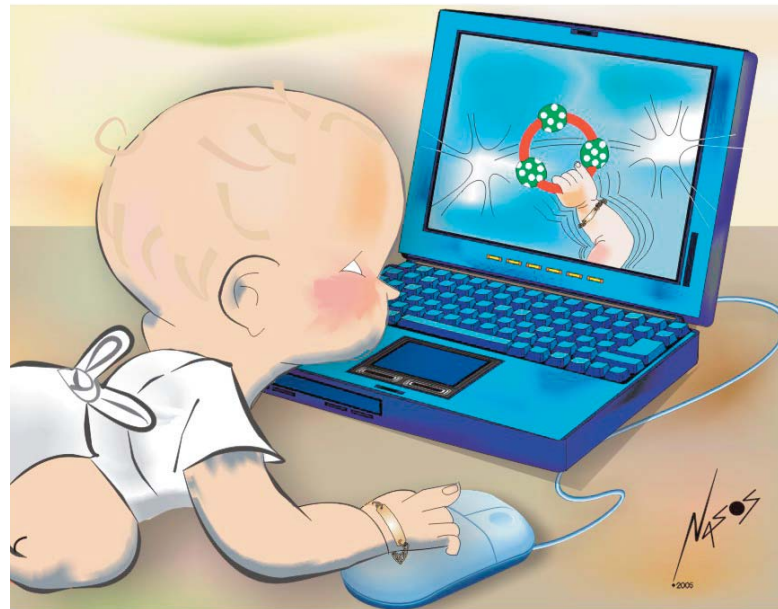

Αθανάσιος Ευθυμιάδης

Στράτα-στρατούλα στο δρόμο της Πληροφορικής

Μακράν ημών...

...η πρόθεση που μας αποδίδει το ομότιμο μέλος του ΤΕΕ Πολιτικός Μηχανικός **Λ. Κ. Στυλιανόπουλος** με επιστολή του (ότι κάποια δημοσιεύματά μας «θίγουν βαθύτατα τις οποιοσδήποτε θρησκευτικές ή κοινωνικές πεποιθήσεις των μελών του ΤΕΕ»), με αφορμή το σημείωμα (Ε.Δ. 13.3.2006) για την ανέγερση ενός παρεκκλησίου στην Αγία Λαύρα -εγγύτητα της ιστορικής εκκλησίας του 17ου αιώνα- που προκλήθηκε από (άλλη) επιστολή μέλους του ΤΕΕ.

Οι πράξεις των ανθρώπων (πιστεύουμε) δεν χρεώνονται στο Θεό, όπως και οι αποφάσεις των εκκλησιαστικών αρχών επ' ουδενί μειώνουν τη θρησκεία.

Ως προς το ερώτημα που μας δίνει αν η ανέγερση του κτίσματος στην Αγία Λαύρα είναι παράνομη ή όχι, διευκρινίζουμε ότι ταιριάζει στην περίπτωση το γνωστό (για το ποτήρι) ερώτη-

μα: μισοόδειο ή μισογεμάτο;

Κατά την Εκκλησία είναι νόμιμο κάθε κτίσμα (ακόμη και συγκροτήματα κτιρίων) που αποφασίζει να ανεγείρει, καθώς η άδεια εκδίδεται από τη «ναοδομία», μια παράπλευρη προς την Πολεοδομία υπηρεσία που έχει επιτρέψει η Πολιτεία να λειτουργεί (αρχικώς με Μεταξικό νόμο και στη συνέχεια με το Ν. 590/1977).

Κατά το ΤΕΕ -και πλήθος πολιτών- σε μια ευνοούμενη Πολιτεία, δεν μπορεί να υφίσταται το... δισυπόστατο στις υπηρεσίες που εγκρίνουν οικοδομικές άδειες, καθώς αυτό έχει οδηγήσει σε πολλές (και σοβαρές) παρανομίες. Γι' αυτό και το αίτημα του ΤΕΕ είναι η κατάργηση της «ναοδομίας» με αφορμή το νέο σχέδιο νόμου για την έκδοση οικοδομικών αδειών, όταν αυτό κατατεθεί στη Βουλή για ψήφιση.