

Ο Πρόεδρος του ΤΕΕ και εκπρόσωποι συλλογικών φορέων του κλάδου, συμπεριλαμβανομένων και των βιομηχανιών παραγωγής δομικών υλικών, περιέγραψαν με έντονο τρόπο τα προβλήματα στη διάρκεια Συνέντευξης Τύπου.

Μόνιμα χαρακτηριστικά απειλεί να προσλάβει η κρίση

Η κρίση στον τομέα των κατασκευών –και της βιομηχανίας δομικών υλικών– είναι βαθιά και κινδυνεύει να προσλάβει μόνιμα χαρακτηριστικά. Υποδηλώνεται από τη μείωση κατά 23% των οικοδομικών αδειών σε σχέση με το 2008, τη μείωση κατά 33% του ΠΔΕ σε σχέση με το 2004, των εκπτώσεων κατά 40% (και κατά μέσο όρο, ενώ ήδη έχουν εμφανιστεί φαινόμενα ακόμη υψηλότερων εκπτώσεων) που δίνονται στα δημόσια έργα, με την προσδοκία της επιβίωσης των εργοληπτικών επιχειρήσεων, τη σημαντική πτώση του τζίρου των βιομηχανιών και βιοτεχνικών δομικών υλικών και, φυσικά, των εξαγωγών τους.

Αυτά υπογράμμισε, μεταξύ άλλων, ο πρόεδρος του ΤΕΕ, **Γιάννης Αλαβάνος**, κατά τη συνέντευξη Τύπου, στην οποία συμμετείχαν εκπρόσωποι από όλους σχεδόν τους κλάδους που συμμετέχουν στις κατασκευές ιδιωτικών και δημόσιων έργων.

«Είναι ευτύχημα που είμαστε όλοι εδώ, που για πρώτη φορά συντονιζόμαστε και εκφραζόμαστε από κοινού» είπε χαρακτηριστικά ο πρόεδρος του ΤΕΕ, επισημαίνοντας ότι δεν έχουν όλοι οι φορείς κοινές θέσεις –υπάρχουν αποκλίσεις απόψεις για ορισμένα επιμέρους θέματα– «αλλά αυτό δεν μας εμποδίζει να διαμορφώσουμε από κοινού τις απόψεις και να υποβάλλουμε κοινές προτάσεις στους αρμόδιους».

Ο κ. Αλαβάνος τόνισε ότι τον κλάδο των κατασκευαστών και της παραγωγής δομικών υλικών πλήττει το προεκλογικό κλίμα που έχει διαμορφωθεί στη χώ-

ΣΤΟΝ ΚΛΑΔΟ ΤΩΝ ΚΑΤΑΣΚΕΥΩΝ ΚΑΙ ΤΩΝ ΔΟΜΙΚΩΝ ΥΛΙΚΩΝ

ρα, γιατί δεν επιτρέπει να γίνουν συζητήσεις για μέτρα και αποφάσεις που πρέπει να ληφθούν άμεσα.

Η συνέντευξη Τύπου στάθηκε αφορμή να απαντήσει ο πρόεδρος του ΤΕΕ και σε ορισμένες δηλώσεις πολιτικών που είχαν γίνει τις αμέσως προηγούμενες ημέρες και συγκεκριμένα:

- Στον πρόεδρο του ΠΑΣΟΚ, Γεώργιο Παπανδρέου, ότι εντός του ΤΕΕ δεν υπάρχουν συντεχνίες, όπως υποστήριξε σε ομιλία του στα ΤΕΙ. Αντιθέτως, το ΤΕΕ βρίσκεται σε ανοικτό και ειλικρινή διάλογο με τα ΤΕΙ, επισημαίνοντας ότι την ίδια ώρα που ο αρχηγός της αξιωματικής αντιπολίτευσης έκανε την ομιλία του και ο πρόεδρος του ΤΕΕ μιλούσε στα ΤΕΙ Πειραιά.

- Στον υπουργό ΠΕΧΩΔΕ, Γεώργιο Σουφλιά, ότι το ΤΕΕ –και όλοι οι φορείς των τεχνικών– δεν θέλουν τυπική, αλλά ουσιαστική τη διαβούλευση για τα μεγάλα έργα, το Ρυθμιστικό Σχέδιο και κάθε άλλη πρωτοβουλία.

Στον υφυπουργό Οικονομίας, Αντώνη Μπέζα, ότι οι επιστημονικοί και κοινωνικοί φορείς ορθώς ανέδειξαν την ΚΥΑ για τον αιγιαλό ως καταστροφική, γιατί όλες οι προηγούμενες ΚΥΑ, για το ίδιο θέμα, δεν είχαν το ίδιο περιεχόμενο και είχαν ακυρωθεί, καθώς προσέκρουαν σε δικαστικές αποφάσεις. «Δε θέλουμε ένα κράτος - κλε-

φτοκοτά» είπε χαρακτηριστικά για τη συγκεκριμένη περίπτωση.

«Θέλουμε ένα κράτος με πρόγραμμα και όραμα, ώστε οι κύκλοι της κρίσης να μην επαναλαμβάνονται και στο μέλλον» πρόσθεσε, υποστηρίζοντας ότι η κρίση δεν είναι εισαγόμενη, αλλά ενδημική, τονίζοντας –για παράδειγμα– ότι το ΤΕΕ έκανε λόγο για «φούσκα» στην οικοδομή από το 2005, όπως, επίσης, ότι το ΠΔΕ μειωνόταν από χρόνο σε χρόνο, με την επίκληση του υπερδανεισμού του κράτους, ότι το ΤΕΜΠΜΕ λειτούργησε υπέρ της ενίσχυσης των τραπεζών και όχι της πραγματικής οικονομίας, ενώ το ΕΣΠΑ βρίσκεται τραγικά πίσω και ο κίνδυνος να χαθούν στο μέλλον κονδύλια –όπως συνέβη με τα ΚΠΣ– ή να ενταχθούν στο τέλος σ' αυτό έργα όχι απολύτως επιθυμητά, είναι υπαρκτός.

Ως προς τα μέτρα για έξοδο από την κρίση του κατασκευαστικού κλάδου και της βιομηχανίας δομικών υλικών, ανέφερε, μεταξύ άλλων, ο κ. Αλαβάνος:

- Την ενίσχυση του ΠΔΕ.
- Την αξιοποίηση της απόφασης της ΕΕ για απορρόφηση του 100% των πόρων αυτή την περίοδο, με μεταφορά στο μέλλον (2012-2013) της καταβολής της αντίστοιχης εθνικής συμμετοχής. Με τον τρόπο αυτό θα εξοικονομηθούν άμεσα πόροι για ενίσχυση προγραμμάτων όπως ο «Θηρέας», αλλά και για τις μελέτες έργων που θα ενταχθούν στο ΕΣΠΑ, γεγονός που θα υποβοηθήσει σ' αυτή τη φάση την οικονομία.
- Αξιοποίηση της εγχώριας βιομηχανίας (συμπεριλαμβαν-



Ο πρόεδρος του ΣΤΕΑΤ, **Γεώργιος Συριανός**, στάθηκε ιδιαίτερα στον περιορισμό του ΠΔΕ μόνο και μόνο, όπως είπε, για να περιοριστούν τα ελλείμματα του προϋπολογισμού. Αυτή η πρακτική οδήγησε τον κατασκευαστικό κλάδο στην κρίση, με πολλά προβλήματα. Τόνισε ότι από την κρίση δεν μπορούμε να βγούμε δίκως να στραφούμε στην ανάπτυξη

τίποτα περισσότερο από μια προσδοκία και δικαιολογία για τη μείωση του ΠΔΕ, ενώ αντίθετα τα έργα παραχώρησης μπορούν να αντιμετωπίσουν την κρίση, αλλά εν μέρει, όπως τόνισε.

Ο πρόεδρος της Ελληνικής Ένωσης Αλουμινίου, κ. **Δουκίδης**, υποστήριξε ότι η μείωση της οικοδομικής δραστηριότητας είναι μεγαλύτερη από αυτή που αναφέρουν τα επίσημα στοιχεία. Κατά τη δική τους εκτίμηση

Εκπρόσωποι κατασκευαστών και βιομηχάνων δομικών υλικών περιγράφουν την εικόνα της κρίσης

και αυτό διαπιστώνουμε ότι κάνουν όλες οι μεγάλες χώρες που υφίστανται και τις σοβαρότερες επιπτώσεις της κρίσης. Αντίθετα, στη χώρα μας επιλέγεται η μέθοδος της μείωσης των δαπανών, ταυτόχρονα και της αύξησης των εσόδων. Επισήμανε ότι η κρίση μάς βρήκε σε άσχημη συγκυρία εξαιτίας των απαιτήσεων της ΕΕ και των δεσμεύσεων που απορρέουν από το Σύμφωνο Σταθερότητας. «Αρα χρειάζεται να επιδιωχθούν συμμαχίες κατά των Βρυξελλών, ώστε να αυξηθούν οι δαπάνες ή να μεταφερθούν δαπάνες από τομείς που δεν έχουν τη δυνατότητα να τους απορροφήσουν» είπε χαρακτηριστικά. Ειδικά για τις κατασκευαστικές επιχειρήσεις υπογράμμισε ότι αν και αναφέρονται από επίσημα χείλη ως «ο μοχλός ανάπτυξης» βρίσκονται εκτός αναπτυξιακού νόμου, πολλές εταιρείες έχουν κλείσει, άλλες είναι ενόψει κλεισίματος, οι περισσότερες βρίσκονται σε άθλια κατάσταση. «Το κράτος δεν πρέπει να κλέβει τους κατασκευαστές, κάτι που κάνει με την καθυστέρηση πληρωμών, με τις αναθεωρήσεις τιμολογίων κ.ά.» είπε. Σε ό,τι αφορά τις ΣΔΙΤ, αυτές αποδείχθηκε ότι δεν ήταν

αγγίζει το 35%, είναι μεγαλύτερη από τον τουρισμό, αλλά η κυβέρνηση δεν επιδεικνύει την ίδια ευαισθησία για άμεσα και γενναία μέτρα, όπως –πολύ ορθώς πράττει– για τον τουριστικό κλάδο. «Οι κατασκευές στη χώρα μας έχουν την ίδια σημασία και βαρύτητα, σε όλη την οικονομία, με αυτή που έχει η αυτοκινητοβιομηχανία στις ΗΠΑ» είπε χαρακτηριστικά. Κατά την άποψη της Ένωσης τους, πρέπει να ληφθούν άμεσα και γενναία μέτρα για ενίσχυση των νέων κατασκευών, αλλά και για παρεμβάσεις στις υπάρχουσες. Επισήμανε ότι επί μήνες διαβάζουμε για μέτρα που θα ληφθούν, αλλά αποφάσεις δεν λαμβάνονται και αυτό δημιουργεί πρόσθετα προβλήματα στην αγορά, αφού όλοι, αναμένοντας την εφαρμογή κάποιων μέτρων, αναστέλλουν την εκτέλεση εργασιών. «Κάποτε θα πρέπει να αναλάβουν τις ευθύνες τους όσοι δημιουργούν πρόσθετα προβλήματα στην αγορά με αυτό τον τρόπο» τόνισε. Επισήμανε, τέλος, τη στροφή που έγινε στο ΕΣΠΑ με απόφαση της ΕΕ και το οποίο θα στηρίξει περισσότερο τους ιδιώτες και ζήτησε και τη χρηματοδοτική στήριξη ▶

νομένης της ναυπηγοεπισκευαστικής) με ανάθεση εξοπλιστικών προγραμμάτων και άλλων, όπως κάνουν όλες οι άλλες χώρες της ΕΕ.

- Ενίσχυση και στήριξη της απασχόλησης, με διασφάλιση της εργασίας.
- Διασφάλιση ότι οι τράπεζες θα ενισχύσουν τη ρευστότητα της αγοράς, με στήριξη των επιχειρήσεων και όχι των αποθεματικών τους.
- Προσλήψεις για άμεση κάλυψη κενών σε υποστελεχωμένες υπηρεσίες.
- Προώθηση προγραμμάτων για νέες μεθόδους κατασκευής κτιρίων (βιοκλιματική κ.ά.), αλλά και ουσιαστικής ενίσχυσης στην αποκατάσταση ή βελτίωση των παλαιότερων –ειδικά όσων έχουν κατασκευαστεί προ του 1985, τα οποία υπολογίζονται περίπου σε 3 εκατ.– ιδίως σε

ό,τι αφορά την εξοικονόμηση ενέργειας.

- Απλούστευση μελετών και διαδικασιών έκδοσης αδειών για έργα ενεργειακής απόδοσης των κτιρίων, ώστε να απαντηθεί ένας τομέας των κατασκευών που θα έχει και άμεσες θετικές επιπτώσεις στο περιβάλλον. Μάλιστα, ο πρόεδρος του ΤΕΕ ανακίνησε ότι βρίσκεται σε συνεννόηση με τις διοικήσεις τραπεζών (π.χ. Τράπεζα Αττικής) για συμμετοχή στην κάλυψη της δαπάνης με ειδικά δάνεια για τους ιδιοκτήτες.
- Ταχύτερη προώθηση του Κτηματολογίου, τώρα, μάλιστα, που το κράτος έχει κονδύλια από το τέλος που κατέβαλαν οι πολίτες.
- Και, οπωσδήποτε, όχι άλλα μέτρα κατά της οικοδομής (φορολογικά, πολεοδομικά κλπ.).

των επιχειρήσεων του κλάδου των δομικών υλικών, που βρέθηκε στην κρίση κουβαλώντας χρονίζοντα άλυτα προβλήματα.

Ο πρόεδρος των επιχειρήσεων παραγωγής μονωτικών υλικών, κ. **Μαρουλέας**, επισήμανε ότι οι περιορισμένοι πόροι δημιουργούν πρόβλημα διαχείρισης, από το οποίο για να βγει μια χώρα χρειάζεται όραμα. Επισήμανε ότι στη χώρα μας υπάρχουν αυτή την περίοδο 150.000 απύλητα διαμερίσματα, άρα, για να δοθεί ώθηση, θα πρέπει να γίνει στροφή στα παλαιότερα, με προγράμματα βελτίωσης, ανάπλασης και, κυρίως, εξοικονόμησης ενέργειας. Τόνισε ότι παρά την κρίση η Δημόσια Διοίκηση και οι τράπεζες παραμένουν αδρανείς και πρότεινε τη διενέργεια ενός συνεδρίου, στη διάρκεια του οποίου όλοι οι εμπλεκόμενοι φορείς στις κατασκευές θα κληθούν να κάνουν έναν ανοικτό και ειλικρινή διάλογο για τα διαρθρωτικά προβλήματα και θα αναληφθούν δεσμεύσεις.

Ο Γενικός Διευθυντής των εταιρειών παραγωγής μονωτικών και δομικών υλικών από EPS, κ. **Πατενιώτης**, στάθηκε ιδιαίτερα στο ζήτημα της πιστοποίησης των προϊόντων και των συνεργείων που εκτελούν εργασίες μόνωσης. Ένα αίτημα που εκκρεμεί πολλά χρόνια, όταν σε όλες τις χώρες της Ευρώπης η πιστοποίηση είναι απαραίτητη προϋπόθεση και στα δημόσια έργα ενσωματώνονται συνεχώς υλικά και προϊόντα χωρίς σήμανση CE, κατά παράβαση του ΠΔ 334/94. Επισήμανε ότι από το 2004 έχουν συνταχθεί από το ΙΟΚ τεχνικές προδιαγραφές, οι οποίες το 2006 αναθεωρήθηκαν, αλλά ακόμη βρίσκονται στα συρτάρια του ΥΠΕΧΩΔΕ. Με χρηματοδότηση του Συνδέσμου και σε συνεργασία με τα Ανώτατα Εθνικά και Διεθνή Εκπαιδευτικά Ιδρύματα (ΕΜΠ, Πανεπιστήμιο Πατρών κ.ά.) έχουν αναπτυχθεί νέες εφαρμογές με αντικείμενα τη σεισμική μόνωση των κτιρίων και τις

θεμελιώσεις κτιρίων και τεχνικών έργων (π.χ. Πέταλο Μαλιακού), οι οποίες ήδη εφαρμόζονται σε χώρες της Ευρώπης με θεαματικά αποτελέσματα και δεν έχουν συμπεριληφθεί σε εθνικές προδιαγραφές. Τόνισε, τέλος, πως καμιά εταιρεία του κλάδου δεν ενισχύθηκε από το ΤΕΜΠΜΕ. «Όλα τα χρήματα πήγαν εκεί όπου δεν τα χρειαζόνταν» είπε χαρακτηριστικά «ενώ σε εμάς έμειναν τα μεγάλα χρέη» που έχουν δημιουργήσει οι απλήρωτοι από το ελληνικό Δημόσιο λογαριασμοί των εργολάβων.

Ο πρόεδρος των εταιρειών Ετοιμού Σκυροδέματος, κ. **Καρασούλας**, τόνισε ότι ο συγκεκριμένος κλάδος υφίσταται πιο έντονα από κάθε άλλο την κρίση στις κατασκευές, καθώς –όπως είπε– το 98% κάθε κατασκευής είναι έτοιμο σκυρόδεμα. Χαρακτηριστικά ανέφερε πως έχει κλείσει το 70% των εταιρειών του κλάδου στην Ανατολική Μακεδονία και Θράκη και το 37% στην Αττική, ενώ από τον Οκτώβριο έως σήμερα ένας επιχειρηματίας του κλάδου αυτοκτόνησε και ένας άλλος έκανε απόπειρα αυτοκτονίας. Σε όλη την Ελλάδα υπάρχουν 600 εργοστάσια παραγωγής έτοιμου σκυροδέματος, που απασχολούν 20.000 εργαζομένους, η δουλειά των οποίων κινδυνεύει άμεσα, καθώς το προϊόν που παράγουν δεν αποθηκεύεται, αλλά παραδίδεται και

χρησιμοποιείται εντός δύο ωρών. Ο πρόεδρος του Συλλόγου Μελετητών Ελλάδος, **Κώστας Αλεξόπουλος**, τόνισε ότι μόνη διέξοδος από την κρίση είναι η ανάπτυξη. Προς αυτή την κατεύθυνση χρειάζεται να γίνει μια αναθεώρηση του ΠΔΕ, με στοχευμένες προτεραιότητες. Οι συμβάσεις παραχώρησης είναι χρήσιμες, είπε, αλλά οι ΣΔΙΤ θα πρέπει να επανεξεταστούν σοβαρά από την πολιτεία ως προς το θεσμικό τους πλαίσιο, το οποίο δεν μπορεί να λειτουργήσει. Και φυσικά, όσες αποφασιστούν ότι θα πρέπει τελικά να συναφθούν, θα πρέπει να προβλέπουν ότι θα υλοποιηθούν με τις ίδιες προϋποθέσεις και τους ίδιους κανόνες που ισχύουν και για τα υπόλοιπα έργα. Επισήμανε ότι οι καθυστερήσεις πληρωμών, που φτάνουν έως και στα 1,5-2 χρόνια έχουν δημιουργήσει πρόσθετα προβλήματα. Και ο κ. Αλεξόπουλος υποστήριξε ότι η στροφή σε έργα εξοικονόμησης ενέργειας στα κτίρια μπορεί, πράγματι, να τονώσει την οικονομία των κατασκευών.

Ο πρόεδρος του ΣΑΔΑΣ-ΠΕΑ, κ. **Λυρούδιας**, επέμεινε ότι η ενίσχυση των κατασκευών πρέπει να έχει ως στόχο την αυξημένη ποιότητα του σχεδιασμού και των εργασιών, την παιδεία των τεχνικών και όλα να διαπνέονται από μια βιοκλιματική αντίληψη. «Να συζητήσουμε και να σχεδιά-

σουμε μέτρα και αποφάσεις για το μεθαύριο και όχι το αύριο» είπε χαρακτηριστικά.

Απαντώντας σε ερωτήσεις, οι εκπρόσωποι των φορέων είπαν ακόμη:

- Το ΠΔΕ είναι 11% μικρότερο σε σχέση με το 2008 και το μικρότερο της τελευταίας 12ετίας.

- Το τελευταίο διάστημα έχει σημειωθεί μείωση των τιμών στις εφαρμογές υλικών και συστημάτων δομικών υλικών μέχρι 10%, ενώ σε ό,τι αφορά αυτές καθ' εαυτές τις τιμές μονωτικών υλικών η μείωση είναι 4-5%, λόγω του έντονου ανταγωνισμού.

- Στη χώρα μας λειτουργούν περίπου 900 λατομεία αδρανών υλικών, από τα οποία μόλις τα 174 λειτουργούν νόμιμα και τα 80 από αυτά με προδιαγραφές CE.

Οι εταιρείες έτοιμου σκυροδέματος, σε συνεργασία με το ΤΕΕ, μελέτησαν και συνέταξαν τις προδιαγραφές για την παραγωγή των προϊόντων εδώ και μερικά χρόνια, αλλά η πολιτεία δεν προχώρησε στη θεσμοθέτηση και τον έλεγχο εφαρμογής του Σήματος Ποιότητας, όπως συμβαίνει σε όλες τις άλλες ευρωπαϊκές χώρες.



Σειρά συναντήσεων

Στην προσπάθεια να γίνει απολύτως κατανοητή η οξύτητα των προβλημάτων, αλλά και οι προτάσεις του ΤΕΕ και των φορέων του κατασκευαστικού κλάδου, έγιναν με πρωτοβουλία του ΤΕΕ τις προηγούμενες ημέρες συναντήσεις με τους υπουργούς Οικονομίας, **Γιάννη Παπαθανασίου**, και Ανάπτυξης, **Κωστή Χατζηδάκη**. Και ενώ οι υπουργοί έδειξαν να κατανοούν την ασφυκτική κατάσταση που έχει διαμορφωθεί στον κατασκευαστικό τομέα συνολικά, δεν φάνηκαν ούτε έτοιμοι, ούτε πρόθυμοι να δώσουν λύσεις, επιβεβαιώνοντας, επί της ουσίας, ότι η κρίση θα βαθύνει ακόμη περισσότερο.

Σημειώνουμε ότι εκκρεμεί το αίτημα συνάντησης και με τον υπουργό ΠΕΧΩΔΕ, **Γιώργο Σουφλιά**.

«Πιστεύετε ότι η έλλειψη πολεοδομικού σχεδιασμού συνέβαλε και εξακολουθεί να ενισχύει την αυθαίρετη δόμηση στη χώρα μας;»

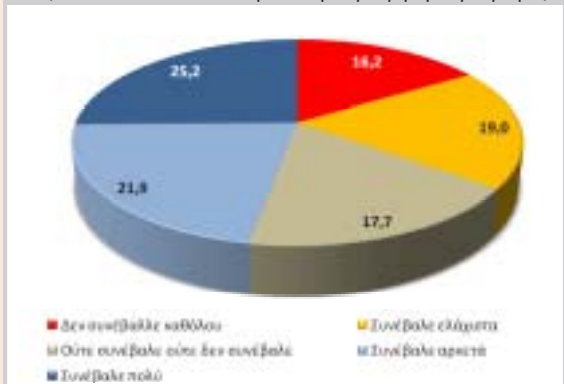

«Πιστεύετε ότι η εκ των υστέρων νομιμοποίηση αυθαίρετης κατασκευής είναι ένα μέτρο που ευνοεί την αυθαιρέσια και ενισχύει τους πολίτες να προχωρούν σε νέα αυθαίρετα;». Ανάλυση ανά φύλο

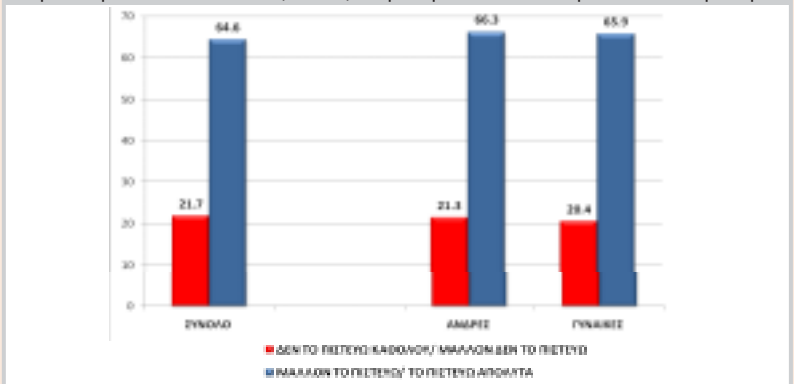

Για τους κλειστούς ημιυπαίθριους και τα αυθαίρετα...

Ακριβώς δύο μήνες, πριν την ημέρα δημοσιοποίησης των ευρημάτων της δημοσκόπησης, το ΤΕΕ, διά του προέδρου του **Γιάννη Αλαβάνου**, είχε επισημάνει: «Οι ευθύνες για την αυθαίρετη δόμηση, ειδικότερα για την αύξηση του συντελεστή δόμησης με την κάλυψη των ημιυπαίθριων χώρων, γκαράζ, πιλοτής κλπ., ανήκουν, κατά κύριο λόγο, στο κράτος. Δευτερευόντως στους ιδιοκτήτες γης και κατασκευαστές που, μικρό μέρος τους αρχικά, αξιοποίησαν κερδοσκοπικά το κλείσιμο των χώρων αυτών και, εκ των υστέρων γενικευμένα, καθώς ήθελαν να συμμετέχουν με τους ίδιους όρους στο πεδίο ενός σκληρού ανταγωνισμού. Ευθύνη, ωστόσο, φέρουν και οι αγοραστές που αποδέχονται να παρανομούν, εκμεταλλευόμενοι έναν μη νόμιμο χώρο στο ακίνητό τους».

Στις 12 Μαρτίου 2009, όταν το ζήτημα της τακτοποίησης/νομιμοποίησης των κλειστών ημιυπαίθριων χώρων, με διαρροές από την πλευρά κυβερνητικών παραγόντων, κυριαρχούσε στα ΜΜΕ, στη δήλωσή του ο πρόεδρος του ΤΕΕ, μεταξύ άλλων, είχε τονίσει ότι «τα φαινόμενα που τα τελευταία χρόνια συνοδεύουν την αυθαίρετη δόμηση είναι τελείως διαφορετικά (π.χ. ημιυπαίθριοι), αλλά οι τρόποι αντιμετώπισής της παραμένουν στα ίδια επίπεδα αναποτελεσματικότητας, σε νομικό και πραγματικό επίπεδο. Ιδιαίτερα σε περιόδους προεκλογικές και οικονομικής κρίσης (συντρέχουν και οι δύο στην παρούσα συγκυρία) εμφανίζονται συνήθως οι ευνοϊκές - χαριστικές διατάξεις υπέρ όσων αυθαιρέτων, με συνέπεια την ένταση και εξάπλωση της αυθαίρετης δόμησης, τη νομιμοποίηση αυθαίρετων κατασκευών και τη συναφή εισροή πόρων στα ταμεία του κράτους. Με τον τρόπο αυτό, όμως, δυναμιτίζεται περιβαλλοντικά, οικονομικά και κοινωνικά η χώρα».

Η προσφυγή σε επιβολή προστίμων, μικρών, μεσαίων, μεγάλων, υπερβολικών, έχει αποτύχει. Κάθε διακήρυξη κατά της αυθαίρετης δόμησης, που στην πράξη περιορίζεται σε αυτό το μέτρο, είναι αποτυχημένη και θα πρέπει να αντιμετωπίζεται ως κοινός λαϊκισμός, το μέγεθος του οποίου είναι ανάλογο με το ύψος του προβλεπόμενου προστίμου».

Και πρόσθετε:

«Το ΤΕΕ εδώ και δεκαετίες έχει διακηρύξει –και το επαναλαμβάνει σήμερα– ότι κάθε μαζική νομιμοποίηση αυθαίρετων, οποιασδήποτε τάξης ή μεγέθους, γεννά την επόμενη γενιά αυθαιρέτων, εκτός αν εντάσσεται σε ένα ευρύτερο πλέγμα αποφάσεων που θα την αποτρέψουν».

Τα ευρήματα της δημοσκόπησης επρόκειτο να παρουσιάσει ο καθηγητής κ. Πανάς σε ειδική εκδήλωση, αλλά λόγω εκτάκτου κωλύματος, η εκδήλωση ακυρώθηκε και αντ' αυτής δόθηκε το δικαίωμα δημοσιοποίησης από το ΤΕΕ.

Οι πολίτες ταυτίζονται με τις εκτιμήσεις και τις θέσεις του ΤΕΕ

ΑΠΟΚΑΛΥΠΤΙΚΗ ΔΗΜΟΣΚΟΠΗΣΗ ΤΟΥ ΟΙΚΟΝΟΜΙΚΟΥ ΠΑΝΕΠΙΣΤΗΜΙΟΥ

Δημοσκόπηση του Οικονομικού Πανεπιστημίου επιβεβαιώνει ότι οι εκτιμήσεις και οι θέσεις του ΤΕΕ για τους ημιυπαίθριους χώρους, αλλά και γενικότερα για την αυθαίρετη δόμηση στη χώρα μας, αποτελούν κοινή συνισταμένη για τους Έλληνες πολίτες.

Τα ευρήματα της δημοσκόπησης, αν και αναμενόμενα για την ηγεσία του ΤΕΕ, διαμορφώνουν μια νέα κατάσταση και οφείλουν να προβληματίσουν τους αρμοδίους, καθώς οι πολίτες, στη συντριπτική τους πλειοψηφία, θεωρούν τις όποιες «τακτοποιήσεις» και νομιμοποιήσεις αυθαίρετων κατασκευών, ως προεκλογική παροχή, που ενισχύει την αυθαιρέσια και οδηγεί σε νέες γενιές αυθαιρέτων.

Αξιοσημείωτο είναι ότι ως βασική αιτία θεωρούν την έλλειψη πολεοδομικού σχεδιασμού, τάσσονται υπέρ αυστηρότερης έκδοσης των αδειών και των συστηματικών ελέγχων της οικοδόμησης, θεωρούν ότι τα αυθαίρετα δημιουργούνται με ευθύνη του κράτους, αλλά και των πολιτών, ενώ επιρρί-

πτουν τη μικρότερη ευθύνη στους κατασκευαστές. Τάσσονται, μάλιστα, με μεγάλη πλειοψηφία, υπέρ της αυστηρής εφαρμογής του νόμου σε κάθε περίπτωση αυθαιρέτης κατασκευής, ακόμη και υπέρ της κατεδάφισης. Πιστεύουν, επίσης, ότι πρέπει να γίνεται διάκριση ως προς τις ποινές ανάλογα με την τοποθεσία του αυθαίρετου, ενώ δεν δέχονται τη διάκριση μεταξύ αυθαίρετων πρώτης και δεύτερης - εξοχικής κατοικίας.

Η δημοσκόπηση ήταν πανελληνια, τηλεφωνική, διενεργήθηκε, από τις 20 έως και τις 27 Μαρτίου, από το Τμήμα Στατιστικής, του Οικονομικού Πανεπιστημίου, με επιστημονικό υπεύθυνο τον καθηγητή **Επαμεινώνδα Πανά** και ήταν μια ιδέα που εκπορεύτηκε από το ΤΕΕ. Πραγματοποιήθηκε επί δείγματος 1.056 πολιτών, που επιλέχτηκαν με επιστημονικά κριτήρια και κατ' αντιστοιχία με τα δημογραφικά στοιχεία, το επίπεδο γνώσεων, την οικονομική κατάσταση και την απασχόληση των πολιτών.

Σύμφωνα με τα ευρήματα της ▶

«Ποιος πιστεύετε ότι είναι ο κύριος υπεύθυνος για το πρόβλημα της αυθαίρετης δόμησης στη χώρα μας;»

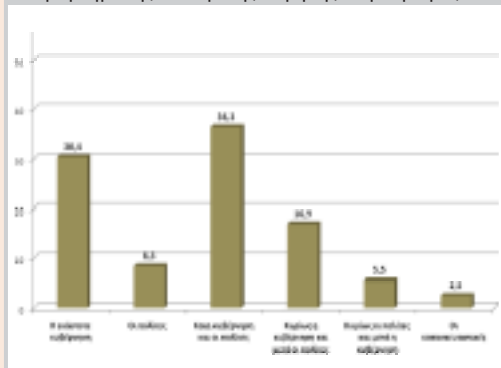

«Εκτός από τα μέτρα που λαμβάνονται εκ των υστέρων, όπως πρόστιμα κατεδαφίσεως και άλλα, ποια από τα πιο κάτω μέτρα πιστεύετε πως θα λειτουργήσουν αποτελεσματικά για την πρόληψη της αυθαίρετης δόμησης;»

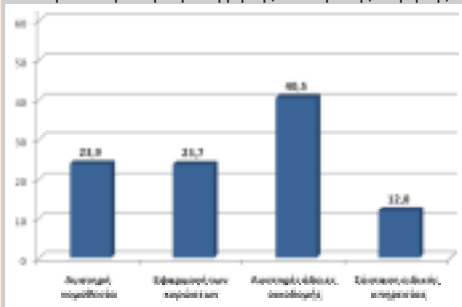

«Πιστεύετε ότι οι προεκλογικές χρονικές περίοδοι είναι πιο κατάλληλες για να προχωρήσει κάποιος σε αυθαίρετη κατασκευή;»

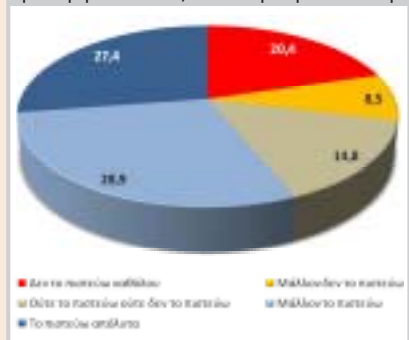

«Ειδικότερα για τους ημιυπαίθριους χώρους, που αποτελούν ιδιαίτερη κατηγορία αυθαίρετης κατασκευής -ενδεχομένως όχι τόσο επιβλαβούς για το περιβάλλον- πιστεύετε ότι ευθύνονται...»

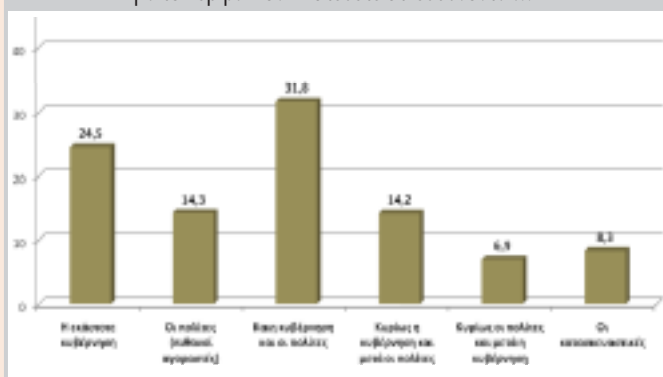

«Αν γινόταν μια κίνηση τακτοποίησης/νομιμοποίησης των ημιυπαίθριων χώρων με την καταβολή ενός αντιτίμου, πιστεύετε ότι θα ήταν προεκλογική παροχή;»

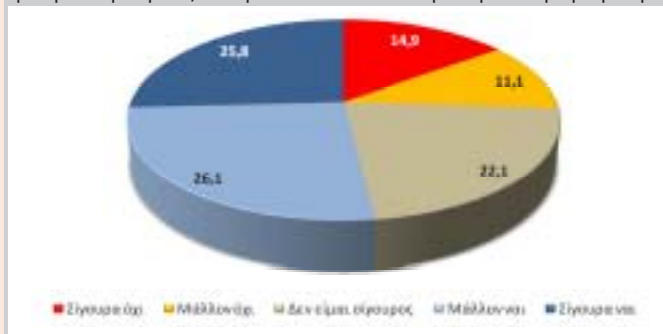

«Θα ήσασταν διατεθειμένοι να πληρώσετε ένα ποσό 10% μέχρι 20% επί της αντικειμενικής αξίας του ακινήτου σας, προκειμένου να νομιμοποιηθεί ο ημιυπαίθριος χώρος;»

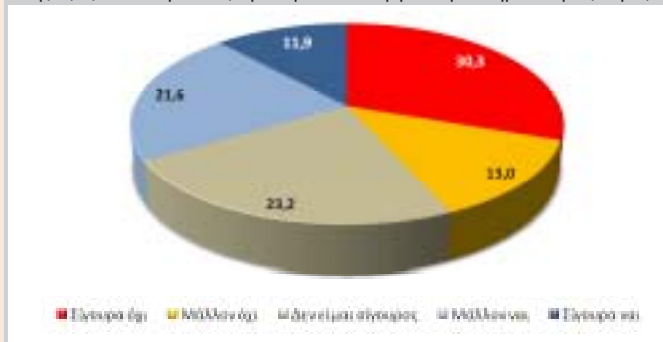

δημοσκόπησης:

- Πάνω από το 50% των πολιτών θεωρεί οποιαδήποτε κίνηση τακτοποίησης/νομιμοποίησης κλειστών ημιυπαίθριων χώρων προεκλογική παροχή («μάλλον» και «σίγουρα ναι»), ενώ το 22,1 δήλωσε «δεν είμαι σίγουρος».

Ένας στους δύο ερωτηθέντες δήλωσαν ότι δεν είναι διατεθειμένοι («σίγουρα όχι» και «μάλλον όχι») να πληρώσουν ένα ποσοστό 10-20% επί της αντικειμενικής αξίας του ημιυπαίθριου χώρου προκειμένου να νομιμοποιηθεί, ενώ, επιπλέον, ένας στους τέσσερις δήλωσε «δεν είμαι σίγουρος». «Σίγουρα ναι» απάντησε μόλις το 11,9% και ένα 21,6% «μάλλον ναι».

Το 63,5% θεωρεί λογική την επιβολή ενός τέλους τακτοποίησης/νομιμοποίησης έως 1.000 ευρώ, αλλά το 42,9% θεωρεί ακόμη και αυτό το ποσό ως «ακριβή τιμή»!

Ακόμη και η μειοψηφία που τάσσεται υπέρ της πληρωμής ενός τέλους τακτοποίησης/νομιμοποίησης, ο καθηγητής κ. Πανάς εκτιμά -με βάση «την προθυμία πληρωμής» (willingness to pay), μια διεθνή μέθοδο που χρησιμοποιείται σε πλήθος ανάλογων μελετών- ότι και αυτοί δεν είναι διατεθειμένοι να πληρώσουν πάνω από 1.900 ευρώ κατ' αποκοπήν για την τακτοποίηση του ημιυπαίθριου χώρου τους.

Μάλιστα, η συντριπτική πλειοψηφία όσων συμμετείχαν στη δημοσκόπηση -64,1%- επιθυμούν («συμφωνά απόλυτα» και «μάλλον συμφωνά») η όποια επιβολή αντιτίμου για τακτοποίηση/νομιμοποίηση να συνοδεύεται από την απαραίτητη ρύθμιση ώστε να μην επαναληφθούν φαινόμενα αυθαιρεσίας και στο μέλλον.

Χαρακτηριστικό είναι ότι ένας στους τέσσερις που συμμετείχαν στη δημοσκόπηση θεωρεί ότι για το κλείσιμο των ημιυπαίθριων χώρων ευθύνονται οι εκάστοτε κυβερνήσεις, ένας στους τρεις η κυβέρνηση και οι πολίτες, ενώ μόλις το 8,3% θεωρεί ότι ευθύνονται οι κατασκευαστές.

Γενικότερα ως προς την αυθαίρετη δόμηση στη χώρα μας:

- Ένας στους δύο πιστεύει ότι 'αυτή συνέβαλε η έλλειψη πολεοδομικού σχεδιασμού (συνέβαλε αρκετά ή πολύ).

- Δύο στους τρεις θεωρούν ότι οι προεκλογικές περίοδοι είναι οι πιο κατάλληλες για να προχωρήσει κάποιος σε αυθαίρετη κατασκευή.

- Το 64,6% πιστεύει ότι η εκ των υστέρων νομιμοποίηση αυθαίρετης κατασκευής είναι ένα μέτρο που ευνοεί την αυθαιρεσία και ενθαρρύνει τους πολίτες να προχωρούν σε νέα αυθαίρετα.

- Το 75% θεωρεί ότι κύριος υπεύθυνος για την αυθαίρετη δόμηση στη χώρα μας είναι οι κυβερνήσεις και οι πολίτες (το 30,4%

Ο πετρελαιικός τομέας στην Ελλάδα

Το Τεχνικό Επιμελητήριο Ελλάδας, σε συνεργασία με το Περιφερειακό Τμήμα Θράκης του ΤΕΕ, διοργανώνει στις **29 και 30 Μαΐου 2009** προσυνεδριακή εκδήλωση με θέμα: «Ο Πετρελαιικός Τομέας στην Ελλάδα», που θα πραγματοποιηθεί στο ξενοδοχείο «Θράκη Palace» στην Αλεξανδρούπολη. Ώρα έναρξης: 5.30 μ.μ., την **Παρασκευή 29 Μαΐου**.

Η εκδήλωση διοργανώνεται στο πλαίσιο σειράς προσυνεδριακών εκδηλώσεων για την ενέργεια, που θα προηγηθούν σχετικού συνεδρίου, που θα πραγματοποιηθεί το **Σεπτέμβριο του 2009** στην Αθήνα. Οι προσυνεδριακές εκδηλώσεις πραγματοποιούνται στην περιφέρεια, σε συνεργασία με τα αντίστοιχα Περιφερειακά Τμήματα του ΤΕΕ.

Στην εκδήλωση θα παρουσιαστούν εισηγήσεις από μέλη της ακαδημαϊκής κοινότητας, ειδικούς επιστήμονες και στελέχη επιχειρήσεων που δραστηριοποιούνται στον τομέα του Πετρελαίου. Επίσης, θα αναπτυχθούν θέματα τεχνολογίας καυσίμων, με έμφαση τόσο στην εναλλακτική παραγωγή υγρών καυσίμων, όσο στην εξοικονόμηση των υγρών καυσίμων, με σκοπό την προστασία του περιβάλλοντος.

Το αναλυτικό πρόγραμμα της προσυνεδριακής εκδήλωσης και των άλλων εκδηλώσεων για την ενέργεια, θα είναι αναρτημένο στο δικτυακό τόπο ΤΕΕ: portal.tee.gr

Οργάνωση: Τμήμα Επιστημονικού και Αναπτυξιακού Έργου του ΤΕΕ.

Τηλ.: 210-3291.255, 3291.252-4, e-mail:

energy@central.tee.gr

«Πιστεύετε ότι οι ποινές για αυθαίρετη δόμηση πρέπει να είναι διαφορετικές ανάλογα με την τοποθεσία της αυθαίρετης κατασκευής, π.χ. δασικές εκτάσεις, παραλίες κτλ.»

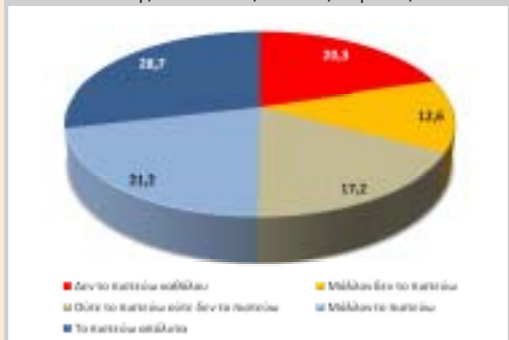

«Πιστεύετε ότι πρέπει να υπάρχει διαφοροποίηση ποινής ανάλογα με το εάν το αυθαίρετο κτίσμα προορίζεται για πρώτη κατοικία ή είναι δεύτερη ή εξοχική κατοικία.»

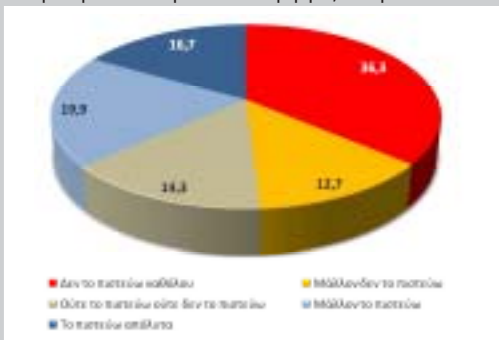

μάλιστα πιστεύει αποκλειστικά οι κυβερνήσεις), ενώ μόλις το 2,5% οι κατασκευαστές!

Σε κάθε περίπτωση, πέρα από τα πρόστιμα, τις κατεδαφίσεις κ.ά., ως αποτελεσματικό μέτρο για την πρόληψη της αυθαίρετης δόμησης, το 40,5% θεωρεί αποτελεσματικό μέτρο την αυστηρότερη εφαρμογή της νομοθεσίας στην έκδοση των οικοδομικών αδειών και τους συνεχείς ελέγχους της δόμησης, ενώ το 23,7% την εφαρμογή των κυρώσεων.

Δύο στους τρεις θεωρούν ότι πρέπει να κατεδαφίζονται άμεσα τα αυθαίρετα σε δασικές εκτάσεις, παραλίες, αρχαιολογικούς χώρους και περιοχές ιδιαίτερου φυσικού κάλλους, όπως, επίσης, το 53,4% τα αυθαίρετα κτίσματα της βιομηχανίας, της βιοτεχνίας και οποιοσδήποτε άλλης επιχειρηματικής δράσης.

Ένας στους δύο θεωρούν ότι οι ποινές αναφορικά με την αυθαίρετη δόμηση πρέπει να είναι διαφορετικές και ανάλογα με την τοποθεσία της αυθαίρετης κατασκευής, ενώ στο ίδιο ποσοστό κυμαίνονται και όσοι θεωρούν ότι δεν πρέπει να υπάρχει διαφοροποίηση στις ποινές αν αυτές προορίζονται για πρώτη ή για δεύτερη - εξοχική κατοικία.

ΣΗΜΕΙΩΣΗ: Ολόκληρη η δημοσκόπηση είναι αναρτημένη στην ιστοσελίδα του ΤΕΕ.

Βαθμός συμφωνίας με την πρόταση: «Η επιβολή αντιτίμου για την τακτοποίηση/νομιμοποίηση των ημιυπαίθριων κατασκευών θα έπρεπε να συνοδεύεται από την απαραίτητη νομοθετική ρύθμιση, έτσι ώστε να μην επαναληφθούν φαινόμενα αυθαιρεσίας και στο μέλλον»

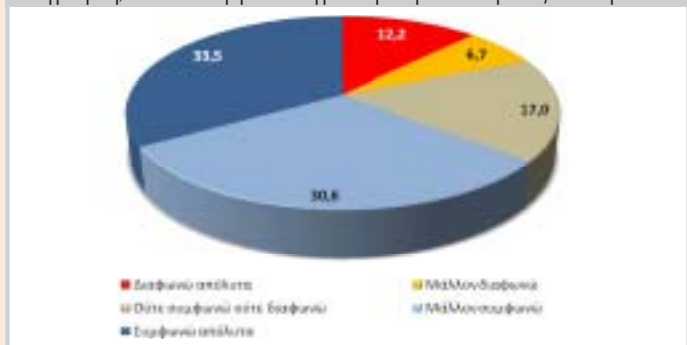

Σύγκριση αντιλήψεων για καθεμία από τις 4 προτεινόμενες τιμές τακτοποίησης/διευθέτησης των αυθαίρετων ημιυπαίθριων χώρων

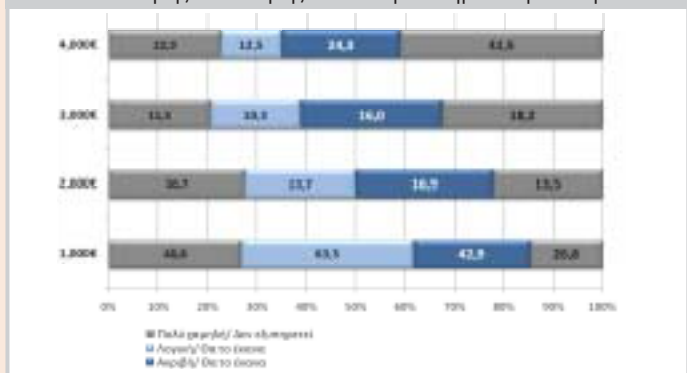

«Ποια από τις παρακάτω ποινές θεωρείτε ότι είναι η πιο ενδεδειγμένη για αυθαίρετα κτίσματα σε δασικές εκτάσεις, παραλίες και αρχαιολογικούς χώρους, καθώς και περιοχές ιδιαίτερου φυσικού κάλλους;»

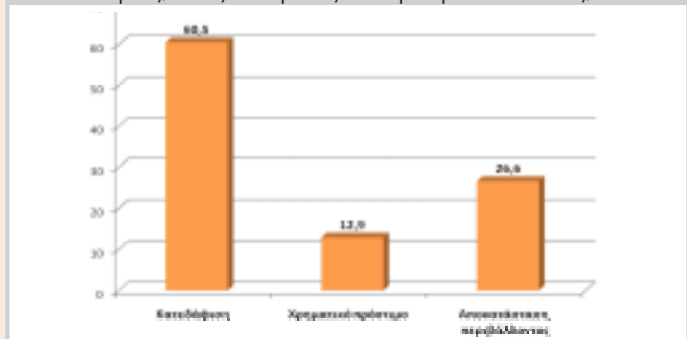

Ο Πρόεδρος της Αντιπροσωπείας Γιάννης Θεοδωράκης καλεί στη δωδέκατη τακτική συνεδρίαση της Αντιπροσωπείας του ΤΕΕ τα μέλη της, που θα πραγματοποιηθεί τη Δευτέρα 25 Μαΐου 2009 και ώρα 10:00 π.μ. στην αίθουσα Συνεδριάσεων του Τεχνικού Επιμελητηρίου Ελλάδας (Καραγεώργη Σερβίας 4, 5ος όροφος) με θέματα:

1. Ανακοινώσεις του Προεδρείου της Αντιπροσωπείας του ΤΕΕ.
2. Ενημέρωση Αντιπροσωπείας ΤΕΕ και συζήτηση για τη

δραστηριότητα της Διοικούσας Επιτροπής του ΤΕΕ.

3. Έλεγχος – Ερωτήσεις – Επερωτήσεις προς τη Διοικούσα Επιτροπή του ΤΕΕ.

Δικαιώματα (συνέχιση των θεμάτων παιδείας προηγούμενων Αντιπροσωπειών).

Στη συνεδρίαση αυτή απαιτείται για απαρτία πάνω από το

στο σταθμό «Μεταξουργείο» του Μετρό) και με την ίδια ημερήσια διάταξη, οπότε αρκεί για την απαρτία η παρουσία του ενός τετάρτου των μελών της Αντιπροσωπείας του ΤΕΕ.

Επισημαίνεται ότι: α) Η διαπίστωση της ύπαρξης απαρτίας θα γίνει το αργότερο στις 09.45 του Σαββάτου 30 Μαΐου 2009, ενώ η Συνεδρίαση προβλέπεται να διαρκέσει έως τις 19:00 της ίδιας ημέρας, β) η συνεδρίαση θα συνεχιστεί την Κυριακή 31 Μαΐου 2009, με ώρα έναρξης 10:00 και προβλέπεται να ολοκληρωθεί στις 14:00.

Συνεδρίαση Αντιπροσωπείας

4. Μητρώο Κατασκευαστών Ιδιωτικών Έργων.

5. Κανονισμός Ενεργειακής Απόδοσης Κτιρίων (ενημέρωση).

6. Τράπεζα Αττικής.

7. Παιδεία – Επαγγελματικά

μισό των Μελών.

Αν δεν επιτευχθεί απαρτία, η συνεδρίαση θα πραγματοποιηθεί το Σάββατο 30 Μαΐου 2009 και ώρα 09.30, στο ξενοδοχείο «Athens Imperial» (Πλατεία Καραϊσκάκη, κοντά

Το ΤΕΕ στο πλαίσιο του ρόλου του ως τεχνικού σύμβουλου της ελληνικής πολιτείας οφείλει να διαμορφώνει κανόνες και ρόλους που διαρκώς θα βελτιώνουν την παραγόμενη ποιότητα των κατασκευών και θα κάνουν πράξη την εφαρμογή των οδηγιών και υποχρεώσεων της χώρας μας στο πλαίσιο της ΕΕ.

Υπό αυτό το πρίσμα βρίσκεται σε εξέλιξη η διερεύνηση της ίδρυσης από το ΤΕΕ ανεξάρτητου νομικού σχήματος, το οποίο θα πιστοποιεί την επαγγελματική επάρκεια φυσικών προσώπων που ασκούν τεχνικά επαγγέλματα, σύμφωνα με τα ισχύοντα ευρωπαϊκά και διεθνή πρότυπα.

Προς τούτο, το ΤΕΕ συγκρότησε Ο.Ε., η οποία κατέγραψε όλα τα απαραίτητα βήματα και προϋποθέσεις για τη δημιουργία ενός τέτοιου φορέα.

Η Δ.Ε. του ΤΕΕ στο πλαίσιο της πληρέστερης ολοκλήρωσης των προτάσεων και βημάτων της Ο.Ε. αποφάσισε τη διεξαγωγή σχετικής εκδήλωσης, η οποία θα έχει ως βασικούς άξονες/στόχους τα ακόλουθα:

- την επισκόπηση του σχετι-

χθεί και δραστηριοποιούνται αντίστοιχα σε χώρες της ΕΕ,

- τη διερεύνηση πιθανών μορφών συνεργασίας και μεταφοράς εμπειριών και πρακτικών, εναρμονισμένων με τις κοινοτικές οδηγίες και τα ευρωπαϊκά πρότυπα,

- Θα παρουσιαστούν διεργασίες, πρότυπα, πιστοποιημένες δομές και προγράμματα, διαδικτυακοί τόποι και εργαλεία.

- Θα καταγραφούν οι απόψεις όσο το δυνατόν μεγαλύτερου αριθμού Ομοσπονδιών Τεχνικών Επαγγελματιών γύρω από την αναγκαιότητα του επιχειρήματος.

- Θα δοθεί η δυνατότητα στους αποδέκτες του «προϊόντος της πιστοποίησης» (ΣΑΤΕ, ΣΤΕΑΤ, ΣΕΒ κ.ά.) να αξιολογήσουν τα αναμενόμενα αποτελέσματα και τις επιπτώσεις αυτής της πρωτοβουλίας του ΤΕΕ.

Για το σκοπό αυτό, η εκδήλωση έχει χαρακτήρα «ανοικτού εργαστηρίου (workshop)», με ελεύθερη συμμετοχή. Η Διήμερη συνάντηση Εργασίας θα διεξαχθεί στο Ξενοδοχείο «Electra Palace», στην Πλάκα, Ν. Νικοδήμου 18-20.

Διήμερο για την πιστοποίηση των τεχνικών επαγγελματιών

ΘΑ ΓΙΝΕΙ 18-19 ΙΟΥΝΙΟΥ 2009 ΣΤΗΝ ΑΘΗΝΑ

κού ευρωπαϊκού και εθνικού θεσμικού πλαισίου και του ρόλου των συναρμόδιων εθνικών φορέων,

- την παρουσίαση χαρακτηριστικών υποδειγμάτων ανάλογων σχημάτων και φορέων πιστοποίησης τεχνικών επαγγελματιών, που έχουν ήδη αναπτύ-

- τον εντοπισμό των πιθανών εμποδίων που μπορεί να ανακύψουν κατά την υλοποίηση ενός τέτοιου στόχου και τη διαμόρφωση κατάλληλων προτάσεων για την άρση τους.

Ειδικότερα, στο πλαίσιο των εργασιών της διήμερης συνάντησης:

Lysis

Τηλ.: 210 67 73 956
Κιν.: 69 37 11 97 15

Κώστας Ζυγούνας
Πολ. Μηχανικός Ε.Μ.Π. - Διημέριος Έργων

Μ Ο Ν Ω Σ Ε Ι Σ - Ρ Η Τ Ι Ν Ι Κ Α Β Ι Ο Μ Η Χ Α Ν Ι Κ Α Δ Α Π Ε Δ Α

ΑΝΑΤΟΛΙΚΗ ΣΤΕΡΕΑ

Επιφυλάξεις και προβληματισμό για την εγκατάσταση μονάδων ηλεκτροπαραγωγής με χρήση φυσικού αερίου στο Νομό Βοιωτίας εκφράζει ο πρόεδρος του ΤΕΕ/ΤΑΣ, **Στέλιος Ζαχαρόπουλος**, με έγγραφό του προς τον υφυ-

πουργό τέσσερις μονάδες παραγωγής ηλεκτρικού ρεύματος με χρήση φυσικού αερίου και μπορούν να κατασκευαστούν -σύμφωνα με τα στοιχεία της ΡΑΕ- άλλες επτά. Οι μονάδες χωροθετούνται διάσπαρτα, χωρίς κανένα σχέδιο οργανωμένης υποδοχής, με αποτέλεσμα οι επιφυλάξεις για τις επιπτώσεις -περιβαλλοντικές, κοινωνικές, οικονομικές- που σχετίζονται με τη δραστηριότητα, να είναι εύλογες.

Παράλληλα, η υπερβολική συγκέντρωση των μονάδων σε μια μικρή γεωγραφική ενότητα, είναι προφανές ότι εγείρει θέματα ευταξίας, κυρίως ως προς τις ανάγκες για την ισορροπημένη κατανομή της δραστηριότητας στην περιφέρεια της χώρας.

Οι επιπτώσεις είναι δυνατό να αφορούν αλλαγές στο μικροκλίμα ή, επίσης, ριζικές αλλαγές στη φυσιο-

τες ισχύουσα κατάσταση, ο Νομός Βοιωτίας θα καταλήξει να γίνει υποδοχέας των δράσεων για την ενεργειακή υποστήριξη της γειτονικής Αττικής, με όρους εφάμιλλους -ίσως και χειρότερους- από αυτούς υπό τους οποίους έχει «αναπτυχθεί» βιομηχανικά η ευρύτερη περιοχή Οινόφυτων - Σχηματαρίου.

Στο πλαίσιο αυτό, είναι φανερό ότι σε σχέση με τη συγκεκριμένη δραστηριότητα, προέχει να διαμορφωθούν από την πολιτεία μας οι όροι για την αποδοτική χωροταξική κατανομή της. Απαιτείται σχεδιασμός, που θα οριοθετεί τα ζητήματα έναντι του φάσματος των απαιτήσεων και ειδικότερα θα διασφαλίζει τις ικανές και αναγκαίες προϋποθέσεις για τη βιώσιμη ανάπτυξη των περιοχών μας.

Από τη Διοικούσα Επιτροπή του ΤΕΕ/Τμ. Αν. Στερεάς, εκφράζεται η άποψη ότι η πολιτεία και οι αρμόδιοι θα πρέπει το συντομότερο να ανταποκριθούν στις περιστάσεις, ώστε να δρομολογηθούν τα δέοντα για την ικανοποίηση της προαναφερόμενης αδήριτης ανάγκης.

Παράλληλα, θεωρούμε ότι η συνδρομή του ΤΕΕ στην παραπάνω κατεύθυνση θα είχε ιδιαίτερη αξία, κυρίως μέσα από τις διαγνωσμένες απαιτήσεις στο πλαίσιο διοργάνωσης του Πανελληνίου Συνεδρίου για την ενέργεια.



Μονάδες ηλεκτροπαραγωγής με φυσικό αέριο

πουργό ΠΕΧΩΔΕ, Σταύρο Καλογιάννη, και το Γενικό Γραμματέα Υπουργείου Ανάπτυξης, Κων. Μουσουρούλη.

Όπως αναφέρεται στο έγγραφο, στην περιοχή της Ανατολικής Στερεάς και ιδιαίτερα στη Βοιωτία, διαπιστώνεται ότι μέσα σε λίγα χρόνια λει-

γωνμία και το χαρακτήρα των περιοχών.

Οι απόψεις των επιστημόνων και ειδικότερα οι εκθέσεις του ΕΛΚΕΘΕ για τη λειτουργία των υφιστάμενων μονάδων στον Κορινθιακό κόλπο, εκ των πραγμάτων, προβληματίζουν.

Μέσα από τη χωρίς προτεραιότητα

Στα λειτουργικά προβλήματα του ΤΣΜΕΔΕ στο Γραφείο Λαμίας αναφέρεται ο πρόεδρος του ΤΕΕ/ΤΑΣ, **Στέλιος Ζαχαρόπουλος**, με έγγραφό του προς την υπουργό Απασχόλησης και Κοινωνικής Προστασίας, Φάνη Πάλλη - Πετραλιά, το γενικό γραμματέα του υπουργείου Δημ. Μαμμόνα και τον πρόεδρο του ΕΤΑΑ, Αργ. Ζαφειρόπουλο.

Όπως αναφέρεται στο έγγραφο, η Διοικούσα Επιτροπή του ΤΕΕ/Τμ. Ανατ. Στερεάς, διαμορφύεται εντονότατα για την κατάσταση που επικρατεί στο Γραφείο ΤΣΜΕΔΕ στη Λαμία, με τις μεγάλες ελλείψεις σε στελεχικό δυναμικό.

Το συγκεκριμένο πρόβλημα, που

τίθεται προς τις Διοικήσεις ΕΤΑΑ και ΤΣΜΕΔΕ κατ' επανάληψη, δημιουργεί εξαιρετικά δυσμενείς επιπτώσεις στη λειτουργία του Ταμείου και την καθημερινότητα των μελών μας.

Στο Γραφείο ΤΣΜΕΔΕ της Λαμίας

τερη επιχειρηματολογία για τα θέματα που δημιουργούνται όταν υπάρχει ανάγκη, έστω και ολιγοήμερης απουσίας, μίας υπαλλήλου από την εργασία της. Όπως και στο από 31/12/08 έγγραφό μας τονίστηκε, για την κατ' ελάχιστον εύρυθμη λει-

Λειτουργικά προβλήματα του ΤΣΜΕΔΕ

υπηρετούν μόνο δύο υπάλληλοι -η μία μόνιμη και η δεύτερη προσωρινά εργαζόμενη από πρόγραμμα «Stage»-, με τις υπάρχουσες απαιτήσεις να μένουν ανικανοποίητες, σε βαθμό πρωτόγνωρο.

Οι εκκρεμότητες, που καθημερινά συσσωρεύονται και η ταλαιπωρία των συναδέλφων μας έγιναν κανόνας. Παράλληλα, δε χρειάζεται ιδιαί-

τη λειτουργία του Γραφείου ΤΣΜΕΔΕ στη Λαμία, θεωρείται επιτακτική η ανάγκη πρόσληψης τριών επιπλέον υπαλλήλων.

Το πρόβλημα είναι αδιανόητο να συνεχίζεται. Οι εργαζόμενοι έχουν εξαντλήσει τα εύλογα όρια αντοχής και οι συνάδελφοι την ανοχή τους, με την κατάσταση να κρίνεται ως επικινδύνως απαράδεκτη.

Επιμέλεια: **Β. ΧΑΡΑΛΑΜΠΙΔΟΥ**

ΚΕΡΚΥΡΑ

Ενα ιδιαίτερα ενδιαφέρον διήμερο για τους ευρωκώδικες, οργανώνει το Περιφερειακό Τμήμα Κέρκυρας του ΤΕΕ, σε συνεργασία με το Πανεπιστήμιο Πατρών και το Μετσόβιο Πολυτεχνείο, στις **26 και 27 Ιουνίου 2009**, στη συνεδριακή αίθουσα της

μας από το Μάρτιο του 2010.

Το κρίσιμο πρόβλημα στην εφαρμογή των ευρωκωδίκων είναι η προσαρμογή του τεχνικού κόσμου στις νέες απαιτήσεις, όπως και η έγκαιρη μετάφραση των προτύπων κειμένων στην ελληνική γλώσσα και η τελική θεσμοθέτησή τους.

Στη διημερίδα θα παρουσιάσουν οι ευρωκώδικες που κα-

βάσεις σχεδιασμού δομημάτων και τις δράσεις στις κατασκευές (EC-0, EC-1, EC-2, EC-6, EC-7, EC-8, EC-8/III).

Οι εισηγητές - καθηγητές **Ε. Βιντηλαίου, Σ. Δρίτσος, Μ. Καββαδάς, Κ. Τρέζος, Μ. Φαρδής**, ο δρ. ΠΜ **Ν. Μαλακάτας**, του ΥΠΕΧΩΔΕ και ο **Μ. Χρονόπουλος**, επιστημονικός συνεργάτης ΕΜΠ, θα κάνουν

ΘΡΑΚΗ

Οι επιπτώσεις του αμιάντου

Επιστημονική εκδήλωση με θέμα «Αμιάντος: επιπτώσεις στην ανθρώπινη υγεία - τεχνικές απομάκρυνσής του από δημόσια έργα και κτίρια», διοργάνωσε το Περιφερειακό Τμήμα Θράκης του ΤΕΕ, στην Αλεξανδρούπολη, στο Πνευματικό Κέντρο της Ιεράς Μητροπόλεως Αλεξανδρούπολεως - Τρσιάνουπόλεως και Σαμοθράκης.

Μετά τις επισημάνσεις του προέδρου ΤΕΕ - Τμήματος Θράκης, **Ν. Παπαθανασίου**, του βουλευτή Έβρου, **Κ. Γεροντόπουλου** και του δημάρχου Αλεξανδρούπολης, **Γ. Αλεξανδρή**, κατέθεσαν τις απόψεις τους οι ομιλητές της εκδήλωσης:

• **Θεόδωρος Κ. Κωνσταντινίδης**, ειδικός ιατρός Εργασίας, αναπληρωτής καθηγητής Ιατρικής Σχολής ΔΠΘ, δ/ντής Εργαστηρίου Υγιεινής και Προστασίας Περιβάλλοντος

• **Μαρία Σ. Δόση - Σίββα**, αρχιτέκτων μηχανικός, προϊστάμενη Τμήματος ΚΕΠΕΚ Μακεδονίας - Θράκης.

Σχεδιασμός κατασκευών βάσει ευρωκωδίκων

ΑΝΕΔΚ, στο Φαληράκι, που απευθύνεται στους τεχνικούς (μελετητές και κατασκευαστές) και τις δημόσιες αρχές.

Η χρήση των ευρωκωδίκων, οι οποίοι θα αντικαταστήσουν τους εθνικούς κανονισμούς, θα είναι υποχρεωτική στη χώρα

λύπουν τις κατασκευές από σκυρόδεμα και τοιχοποιία, τον αντισεισμικό σχεδιασμό, τις ενισχύσεις υφισταμένων κατασκευών για σεισμικές δράσεις, και τη γεωτεχνική έρευνα του εδάφους, ενώ θα παρουσιάσουν τα μέρη που αφορούν τις

παράλληλα αναφορές στους ισχύοντες σήμερα επιμέρους κανονισμούς, εντοπίζοντας ομοιότητες και διαφορές, ώστε να γίνουν ευκολότερα κατανοητές οι νέες διατάξεις.

Ωρα έναρξης: 09.30. Η είσοδος είναι ελεύθερη.

ΔΥΤΙΚΗ ΕΛΛΑΔΑ

Το ΤΕΕ/ΤΔΕ διοργάνωσε με μεγάλη επιτυχία και πραγματοποιήθηκε -σε συνεργασία με το Πανεπιστήμιο Πατρών- ένα σημαντικό σεμινάριο με θέμα τις μεταλλικές κατασκευές. Το παρακολούθησαν περίπου 100 μηχανικοί (χωρίς δίδακτρα), που είχαν κάνει αιτήσεις.

Επίσης, το ΤΕΕ/ΤΔΕ διοργάνωσε και πραγματοποιήθηκε -σε συνεργασία με το Πανεπιστήμιο Πατρών- ένα ακόμη σημαντικό σεμινάριο με θέμα τις Ανανεώσιμες Πηγές Ενέργειας. Είχε μεγάλη επιτυχία και το παρακολούθησαν περίπου 100 μηχανικοί (χωρίς δίδα-

κτρα), που είχαν κάνει αιτήσεις.

Ακόμη, το ΤΕΕ/ΤΔΕ διοργάνωσε -πάλι σε συνεργασία με το Πανεπιστήμιο Πατρών- ένα εξίσου σημαντικό σεμινάριο με θέμα «Αποτίμηση υφι-

Πολυτεχνική Σχολή και, βέβαια, όλους τους καθηγητές, διδάκτορες, εισηγητές, για την καθοριστικής σημασίας συμβολή τους. Αποτελεί ιδιαίτερη τιμή για το ΤΕΕ/ΤΔΕ η συνεργ-

Σεμινάρια

στάμενων κατασκευών και επεμβάσεις (π.χ. ενισχύσεις σε σεισμόπληκτα κτίρια, κλπ.), Ευρωκώδικας 8 μέρος 3 και Κανονισμός Επεμβάσεων (ΚΑΝ.ΕΠΕ.)». Το σεμινάριο παρακολούθησαν περίπου 90 μηχανικοί (χωρίς δίδακτρα), που είχαν κάνει αιτήσεις.

Ευχαριστούμε ιδιαίτερα το Πανεπιστήμιο Πατρών, την

γασία μαζί τους.

Το ΤΕΕ/ΤΔΕ θα συνεχίσει να οργανώνει σεμινάρια (παράλληλα με τις ημερίδες) με διάφορα αντικείμενα, που θα ενημερώνουν και θα βοηθούν τους μηχανικούς και την κοινωνία στην αντιμετώπιση σοβαρών τεχνικών, οικονομικών και κοινωνικών θεμάτων και προβλημάτων.

Υλικά SIKA **ΕΝΙΣΧΥΣΕΙΣ • ΕΠΙΣΚΕΥΕΣ • ΠΡΟΣΤΑΣΙΑ ΔΟΜ. ΚΑΤΑΣΚΕΥΩΝ** **Υλικά ISOMAT**
 GUNITE απο το 1979 • ΕΠΟΞ. ΡΗΤΙΝΕΣ ΕΡΟΧ 200, 203
 • Ελάσματα • Ενέσεις • Ανθρακοϋφάσματα
 • ΑΔΙΑΤΑΡΑΚΤΗ ΚΟΠΗ • ΥΛΙΚΑ • ΕΦΑΡΜΟΓΕΣ Τηλ.: 0106844069 - 0944/317197