



# **“Υπόμνημα “περί της παρούσας κατάστασης στη Θεσσαλονίκη**

**Αθανάσιος Παππάς**

**Αντιδήμαρχος Τεχνικών Έργων, Περιβάλλοντος & Καθαριότητας**

**Συνεδριο ΤΕΕ-ΤΚΜ**

Κεντρική Μακεδονία-Επιχειρηματική Περιφέρεια

Άμεσες ενέργειες & στρατηγικός σχεδιασμός

**9-10 Ιουνίου 2016**

# Συνεκτική στρατηγική (1)



## Διαμόρφωση στρατηγικής αστικής παρέμβασης

*Διερεύνηση κοινωνικών, αναπτυξιακών και περιβαλλοντικών παραμέτρων*

### ΧΑΡΑΚΤΗΡΙΣΤΙΚΑ ΠΕΡΙΟΧΩΝ

- **σύνθετα οικονομικά, κοινωνικά και περιβαλλοντικά προβλήματα**
- **σύνθετες προκλήσεις πολεοδομικού χαρακτήρα**
- (αποσπασματικότητα αστικού ιστού, ασυμβατότητα χρήσεων, έντονα κυκλοφοριακά προβλήματα, περιβαλλοντική υποβάθμιση).

### ΖΗΤΟΥΜΕΝΑ

- **Αύξηση μόνιμων κατοίκων 10% (στη 10ετία)**
- **Παρεμβάσεις μητροπολιτικής εμβέλειας**
- **τόνωση κεντρικότητας-νέες μορφές αστικής ανασυγκρότησης**
- **ανάδειξη του αποθέματος της πόλης σε γη για ανάπτυξη οικοδομικής δραστηριότητας. Μεταστροφή στις αναπλάσεις**
- **Βελτίωση της ποιότητας ζωής στην πόλη**
- **περιορισμός χρήσης αυτοκινήτου, βιώσιμη κινητικότητα, δημιουργία δικτύων πράσινων χώρων**
- **ανάπτυξη του συστήματος μεταφορών**

# Συνεκτική στρατηγική (2)

## Σύσταση ειδικού Ταμείου Αστικής Ανάπτυξης για την Θεσσαλονίκη



### ΑΠΑΙΤΟΥΜΕΝΑ & ΕΠΙΔΙΩΞΕΙΣ

- **Βιώσιμη ανάπτυξη** ιστορικού – εμπορικού κέντρου και ΟΧΕ
- Σχεδιασμός + Προώθηση της **αναθεώρησης** του Γενικού Πολεοδομικού Σχεδίου
- Προετοιμασία για την **επιτυχή διεκδίκηση πόρων** της επόμενης Προγραμματικής περιόδου.
  
- ☑ **βήμα 1°** = συνεκτική μελέτη στρατηγικού σχεδιασμού
- ☑ **για** δίκτυο ελεύθερων χώρων, διαδρομών πρασίνου / πεζοδρομών- ποδηλατοδρόμων/ δρόμων ήπιας κυκλοφορίας κι βιώσιμης κινητικότητας
- ☑ **για** διασύνδεση των δήμων κι των αστικών περιοχών
- ☑ **για** δημιουργία προσπελάσιμων κτιρίων κι διαδρομών.
  
- ☑ **βήμα 2°** = αναπλάσεις σε κομβικά σημεία.
- ☑ Πρόταγμα η αειφορική οργάνωση της πόλης.



## Συνεκτική στρατηγική (1+2)

### Στρατηγικό σχέδιο της μητροπολιτικής περιοχής Συνεργασία για μητροπολιτική διακυβέρνηση

με την ενεργοποίηση

Επιτελικής επιτροπής μητροπολιτικής εμβέλειας για τον συντονισμό δημοσίου – ιδιωτικού τομέα

**με στόχο**

- ✓ τη διαχείριση των ευρωπαϊκών πόρων,
- ✓ τη συγκέντρωση και προσέλκυση κεφαλαίων,
- ✓ τη χρηματοδότηση των έργων,

**για άμεση οικονομική, κοινωνική και πολιτιστική ανάκαμψη της Θεσσαλονίκης.**

# ΜΕΛΕΤΗ ΑΝΑΘΕΩΡΗΣΗΣ Γ.Π.Σ. ΠΡΟΚΑΤΑΡΚΤΙΚΗ ΠΡΟΤΑΣΗ ΠΕΡΙΟΧΩΝ ΑΝΑΠΛΑΣΗΣ – κεφάλαιο Α6

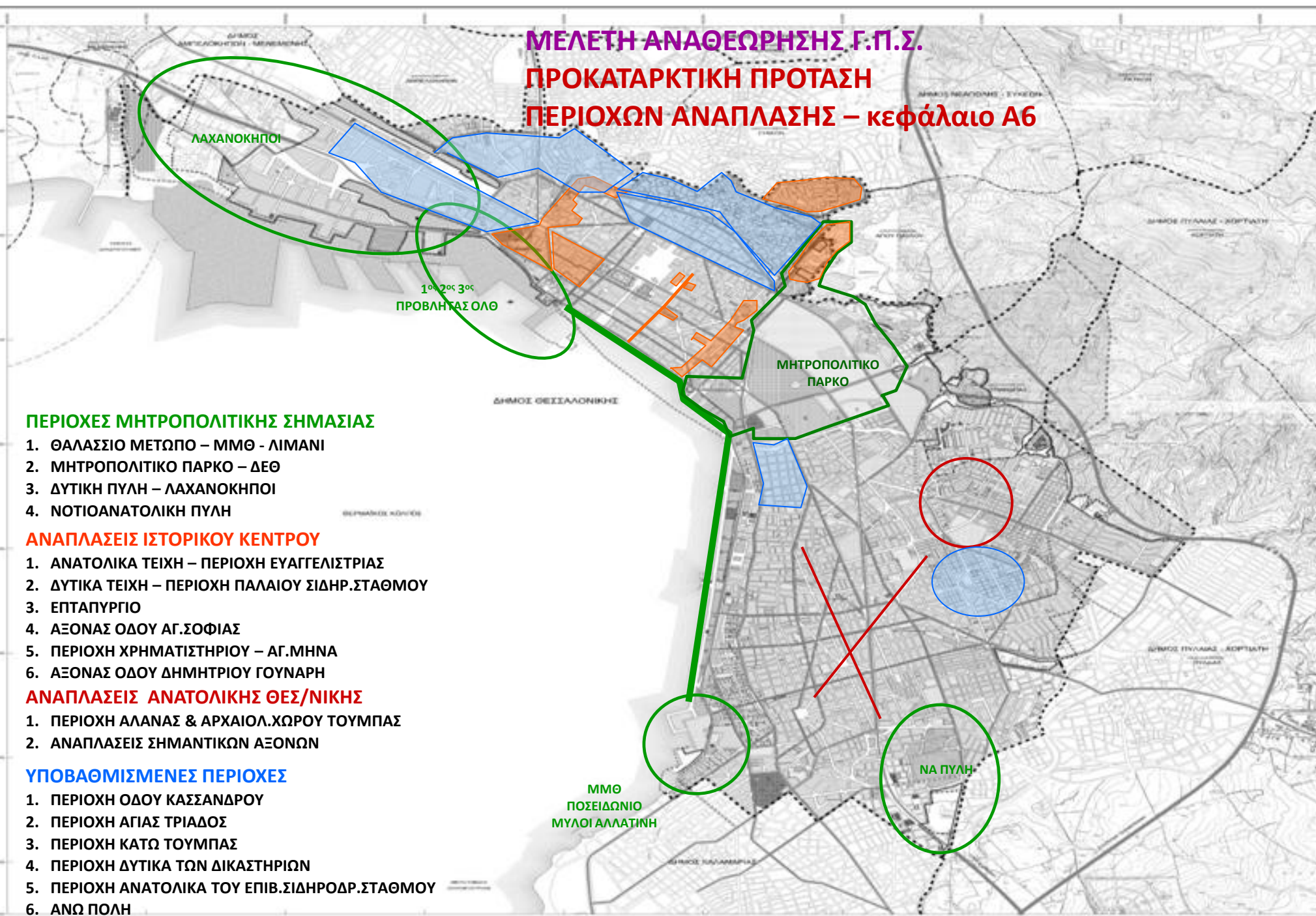

## ΠΕΡΙΟΧΕΣ ΜΗΤΡΟΠΟΛΙΤΙΚΗΣ ΣΗΜΑΣΙΑΣ

1. ΘΑΛΑΣΣΙΟ ΜΕΤΩΠΟ – ΜΜΘ - ΛΙΜΑΝΙ
2. ΜΗΤΡΟΠΟΛΙΤΙΚΟ ΠΑΡΚΟ – ΔΕΘ
3. ΔΥΤΙΚΗ ΠΥΛΗ – ΛΑΧΑΝΟΚΗΠΟΙ
4. ΝΟΤΙΟΑΝΑΤΟΛΙΚΗ ΠΥΛΗ

## ΑΝΑΠΛΑΣΕΙΣ ΙΣΤΟΡΙΚΟΥ ΚΕΝΤΡΟΥ

1. ΑΝΑΤΟΛΙΚΑ ΤΕΙΧΗ – ΠΕΡΙΟΧΗ ΕΥΑΓΓΕΛΙΣΤΡΙΑΣ
2. ΔΥΤΙΚΑ ΤΕΙΧΗ – ΠΕΡΙΟΧΗ ΠΑΛΑΙΟΥ ΣΙΔΗΡ.ΣΤΑΘΜΟΥ
3. ΕΠΤΑΠΥΡΓΙΟ
4. ΑΞΟΝΑΣ ΟΔΟΥ ΑΓ.ΣΟΦΙΑΣ
5. ΠΕΡΙΟΧΗ ΧΡΗΜΑΤΙΣΤΗΡΙΟΥ – ΑΓ.ΜΗΝΑ
6. ΑΞΟΝΑΣ ΟΔΟΥ ΔΗΜΗΤΡΙΟΥ ΓΟΥΝΑΡΗ

## ΑΝΑΠΛΑΣΕΙΣ ΑΝΑΤΟΛΙΚΗΣ ΘΕΣ/ΝΙΚΗΣ

1. ΠΕΡΙΟΧΗ ΑΛΑΝΑΣ & ΑΡΧΑΙΟΛ.ΧΩΡΟΥ ΤΟΥΜΠΑΣ
2. ΑΝΑΠΛΑΣΕΙΣ ΣΗΜΑΝΤΙΚΩΝ ΑΞΟΝΩΝ

## ΥΠΟΒΑΘΜΙΣΜΕΝΕΣ ΠΕΡΙΟΧΕΣ

1. ΠΕΡΙΟΧΗ ΟΔΟΥ ΚΑΣΣΑΝΔΡΟΥ
2. ΠΕΡΙΟΧΗ ΑΓΙΑΣ ΤΡΙΑΔΟΣ
3. ΠΕΡΙΟΧΗ ΚΑΤΩ ΤΟΥΜΠΑΣ
4. ΠΕΡΙΟΧΗ ΔΥΤΙΚΑ ΤΩΝ ΔΙΚΑΣΤΗΡΙΩΝ
5. ΠΕΡΙΟΧΗ ΑΝΑΤΟΛΙΚΑ ΤΟΥ ΕΠΙΒ.ΣΙΔΗΡΟΔΡ.ΣΤΑΘΜΟΥ
6. ΑΝΩ ΠΟΛΗ



ΔΗΜΟΣ ΘΕΣΣΑΛΟΝΙΚΗΣ  
Υ.Π.Α.Α. - ΓΡΑΦΕΙΟ ΤΑΞΙΔΙΩ

ΜΕΛΕΤΗ ΑΝΑΘΕΩΡΗΣΗΣ  
ΓΕΝΙΚΟΥ ΠΟΛΕΟΔΟΜΙΚΟΥ ΣΧΕΔΙΟΥ  
ΔΗΜΟΥ ΘΕΣΣΑΛΟΝΙΚΗΣ

Α' ΣΤΑΔΙΟ  
Α.4.2α

ΑΝΑΛΥΣΗ  
ΘΕΣΜΙΚΟ ΠΛΑΙΣΙΟ ΔΟΜΗΣΗΣ  
ΧΡΗΣΕΩΣ ΓΗΣ  
ΒΑΣΙΚΟ ΟΔΙΚΟ ΔΙΚΤΥΟ

ΚΑΛΩΣ 1:10.000  
ΟΚΤΩΒΡΙΟΣ 2012

# ΠΡΟΤΕΡΑΙΟΤΗΤΕΣ



- **ΔΕΘ**: συνεδριακό – εκθεσιακό κέντρο σε έκταση της τάξης του 50% της σημερινής.
- υπόλοιπη έκταση ΜΗΤΡΟΠΟΛΙΤΙΚΟ ΠΑΡΚΟ ΑΝΑΨΥΧΗΣ-ΠΟΛΙΤΙΣΜΟΥ
  
- **ΛΙΜΑΝΙ**: Πυλώνας αναπτυξιακών- επιχειρηματικών δραστηριοτήτων( 2ος – 6ος προβλήτας : λιμενικές χρήσεις)
  - άνοιγμα προς την πόλη . 1ος προβλήτας : αστικές χρήσεις
  
- **ΘΑΛΑΣΣΙΟ ΜΕΤΩΠΟ**: στροφή της πόλης προς τη θάλασσα, μαρίνες, ναυταθλητισμός, θαλάσσια συγκοινωνία, ολοκληρωμένη ανάπτυξη περιοχών
- *Ανάπλαση κι ανάδειξη ζώνης από Μέγαρο- Μύλοι Αλλατίνη- Ποσειδώνιο*
- *(περιοχές ειδικής ρύθμισης, με ειδικούς όρους δόμησης)*
  
- **«ΠΥΛΕΣ»**: Υλοποίηση Προγραμμάτων Πολεοδομικής Ανάπτυξης Υπερτοπικών – Μητροπολιτικών Πόλων Αναπτυξιακών Δραστηριοτήτων με καθορισμό ειδικών όρων δόμησης (Λαχανόκηποι, ΝΑ Πύλη)



**ΔΕΘ**  
**ΜΗΤΡΟΠΟΛΙΤΙΚΟ ΠΑΡΚΟ**

**ΠΡΟΤΑΣΗ**  
**ΔΙΕΥΘΥΝΟΥΣΑΣ ΥΠΗΡΕΣΙΑΣ**

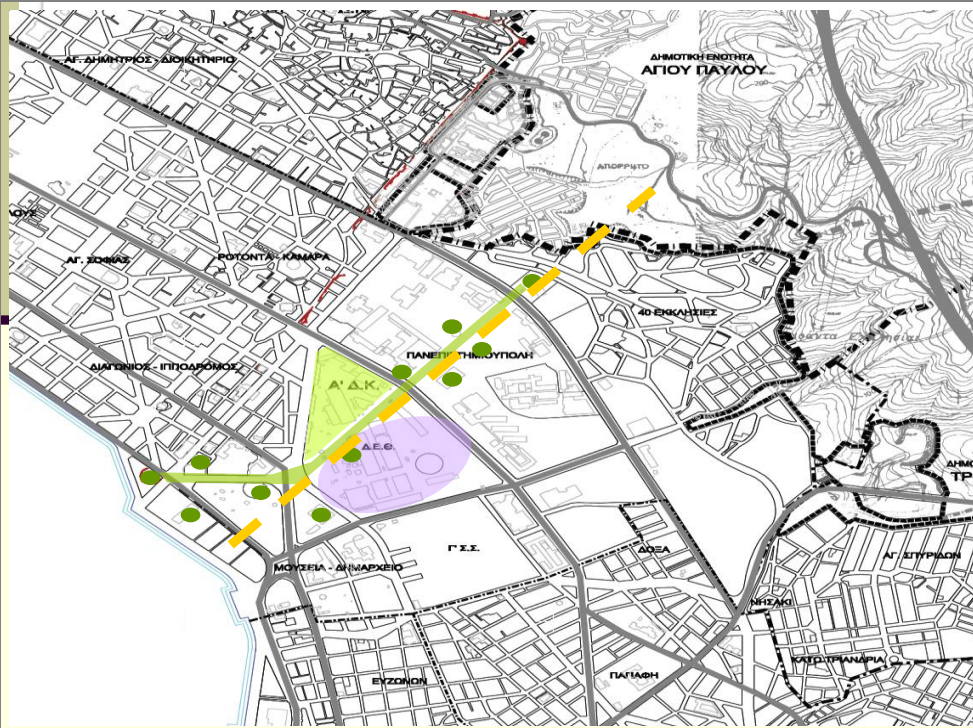
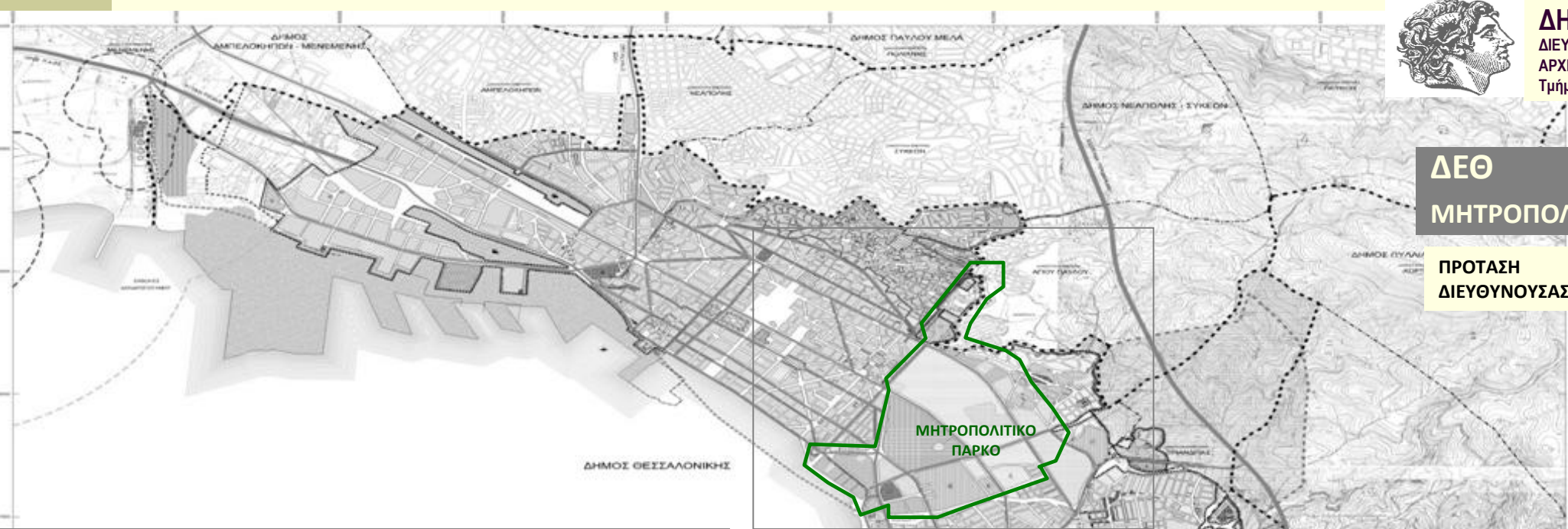



## ΚΕΦΑΛΑΙΟ Π3

### ΛΙΜΑΝΙ

ΠΡΟΤΑΣΗ Β1 ΣΤΑΔΙΟΥ ΜΕΛΕΤΗΣ  
Σχεδιαστική επεξεργασία  
Διευθύνουσας Υπηρεσίας

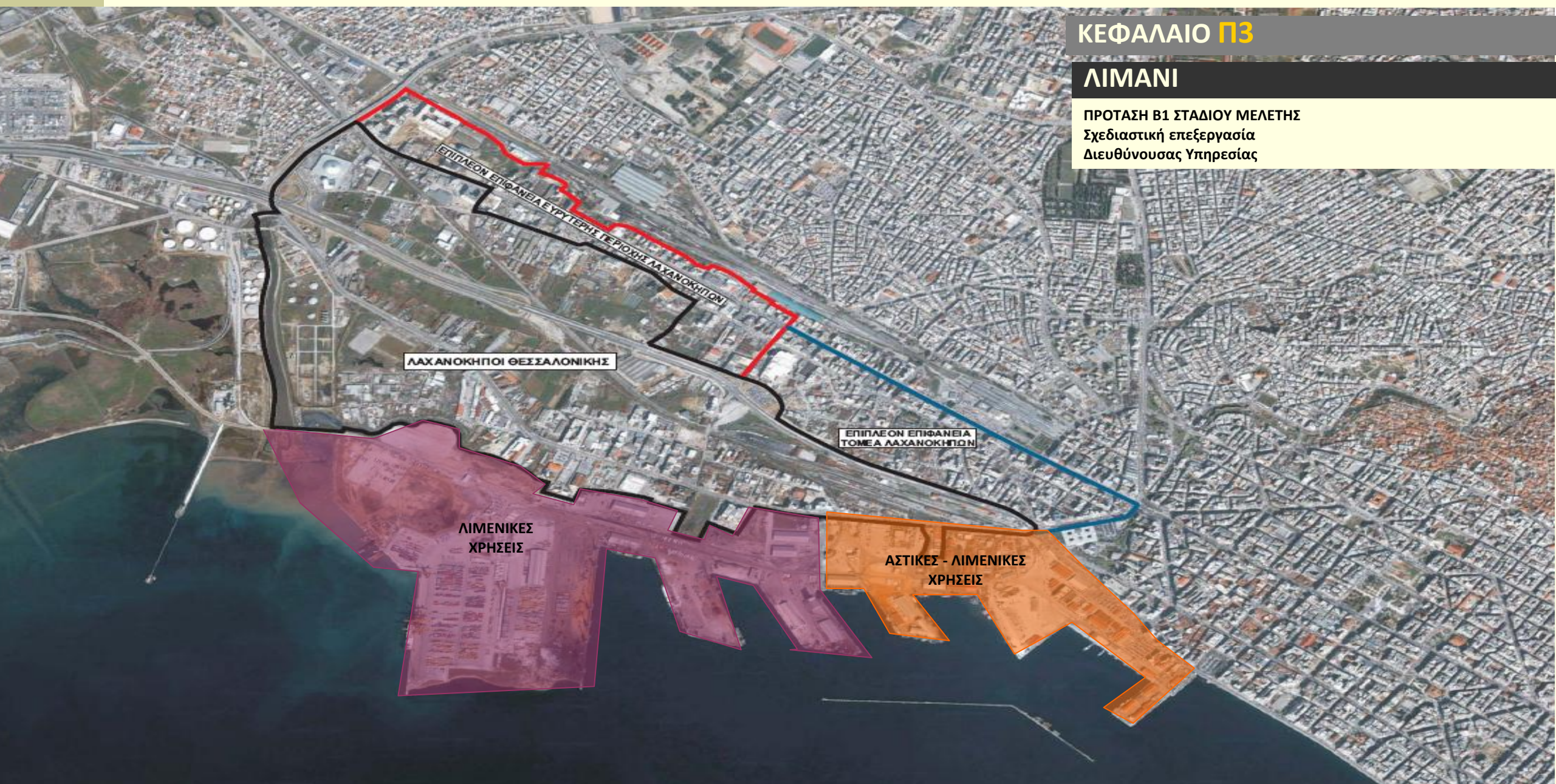

ΛΑΧΑΝΟΚΗΠΟΙ ΘΕΣΣΑΛΟΝΙΚΗΣ

ΛΙΜΕΝΙΚΕΣ  
ΧΡΗΣΕΙΣ

ΕΠΙΠΛΕΟΝ ΕΠΙΦΑΝΕΙΑ  
ΤΟΜΕΑ ΛΑΧΑΝΟΚΗΠΩΝ

ΑΣΤΙΚΕΣ - ΛΙΜΕΝΙΚΕΣ  
ΧΡΗΣΕΙΣ





## ΚΕΦΑΛΑΙΟ Π3

### ΘΑΛΑΣΣΙΟ ΜΕΤΩΠΟ

ΠΡΟΤΑΣΗ Β1 ΣΤΑΔΙΟΥ ΜΕΛΕΤΗΣ  
Σχεδιαστική επεξεργασία  
Διευθύνουσας Υπηρεσίας

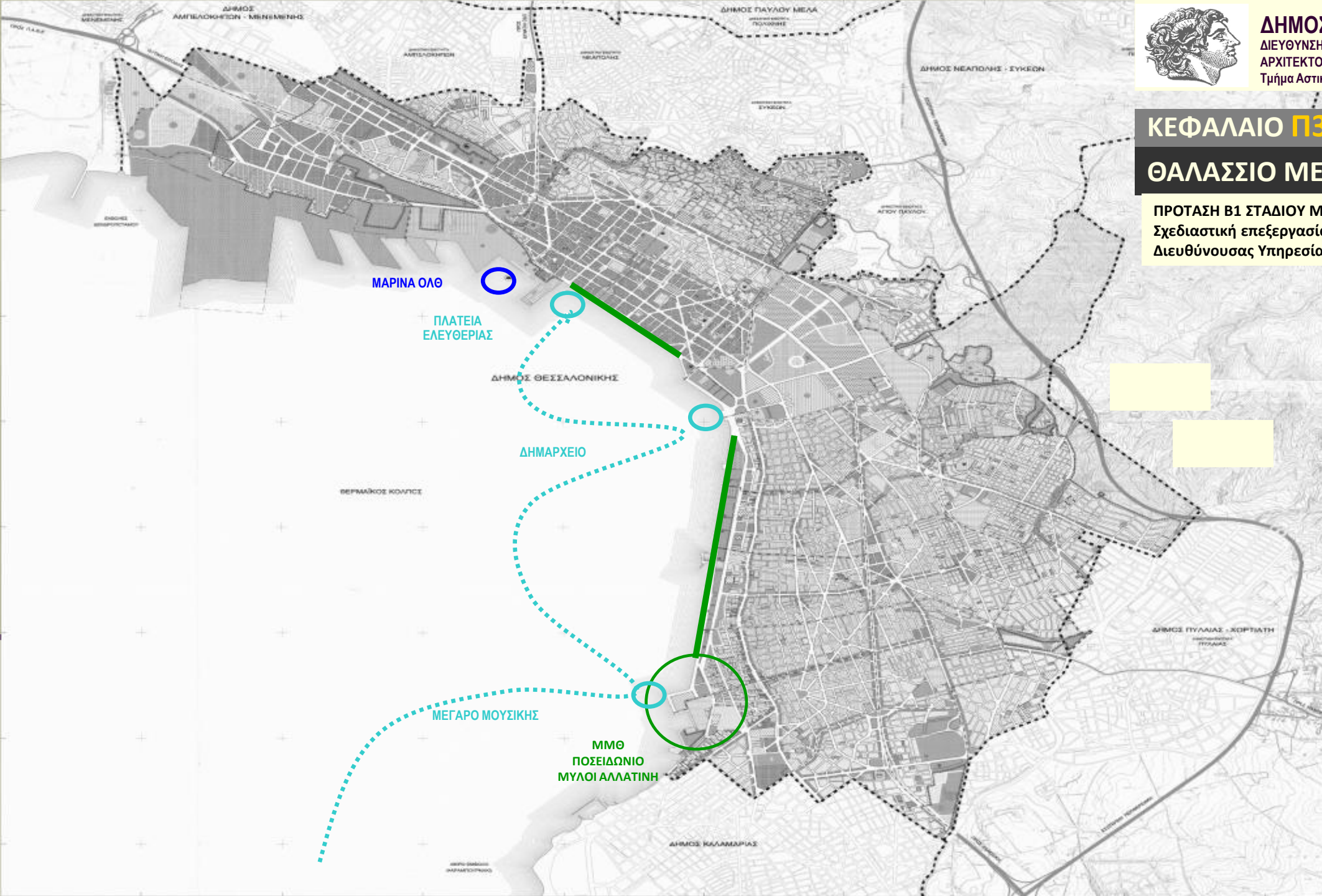



# Η Πόλη ανακτά το θαλάσσιο μέτωπο

---

- Στρατηγικός ανασχεδιασμός και νέο μοντέλο αστικής ανάπτυξης . Δημιουργία λιμενικού ταμείου
- Ο 1<sup>ος</sup> προβλήτας στη πόλη, για πολιτιστικές χρήσεις και αναψυχή
- Μαρίνες και ναυταθλητικές δραστηριότητες. Αξιοποίηση του *maison crystal*
- Θαλάσσια αστική συγκοινωνία
- Επέκταση παλιάς παραλίας για περίπατο και ποδήλατα. Αξιοποίηση της νέας



**ΔΗΜΟΣ ΘΕΣΣΑΛΟΝΙΚΗΣ**

ΔΙΕΥΘΥΝΣΗ ΑΣΤΙΚΟΥ ΣΧΕΔΙΑΣΜΟΥ &  
ΑΡΧΙΤΕΚΤΟΝΙΚΩΝ ΜΕΛΕΤΩΝ

Τμήμα Αστικού Σχεδιασμού

**«ΠΥΛΕΣ»**

ΠΡΟΤΑΣΕΙΣ  
ΔΙΕΥΘΥΝΟΥΣΑΣ ΥΠΗΡΕΣΙΑΣ

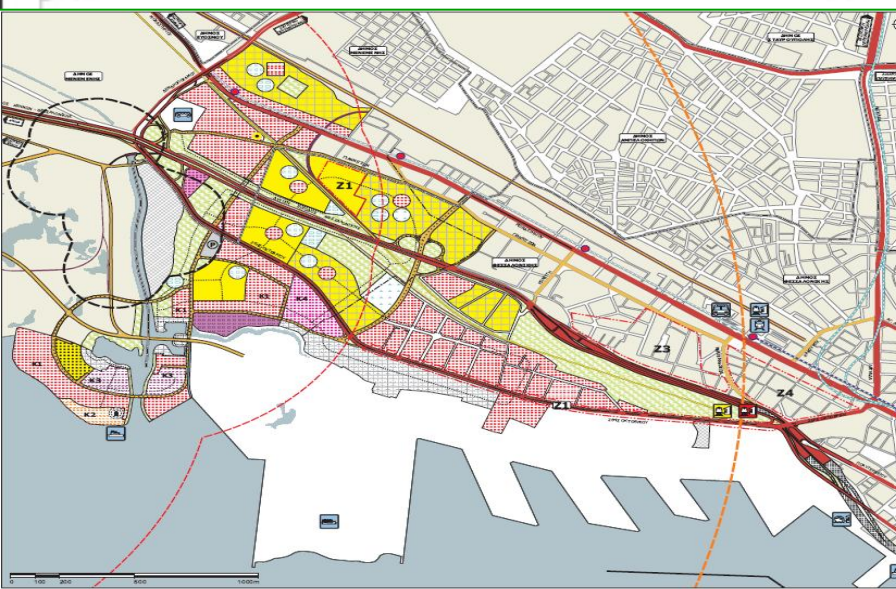
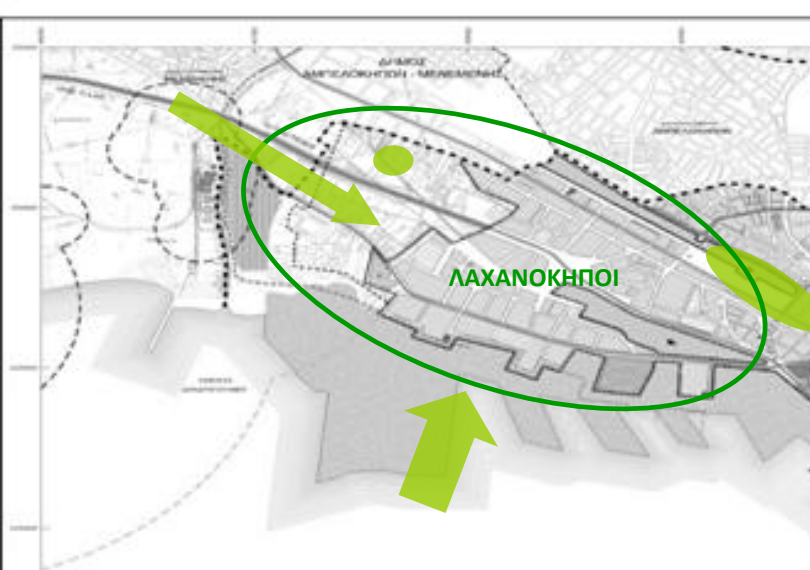



# Ποιότητα ζωής & Βιώσιμη αστική κινητικότητα

- *έργα, παρεμβάσεις και μελέτες που εξυπηρετούν τους στόχους της Βιώσιμης αστικής ανάπτυξης*
- *Βελτίωση περιοχών ιστορικού κέντρου*
- *Μνημεία-αρχ. Περίπατοι-επιχειρηματικότητα-τουρισμός*
- *Ανάδειξη άνω πόλης-Επταπυργίου*
- *Παρεμβάσεις σε περιοχές επεκτάσεων ανατολικά*

## **ΠΕΡΙΟΧΗ «ΕΝΤΟΣ ΤΩΝ ΤΕΙΧΩΝ». Α' και Γ' ΔΗΜΟΤΙΚΗ ΚΟΙΝΟΤΗΤΑ**

Εμπορικό κέντρο, Κολόμβου- Ιασωνίδου- Ροτόντα

Δυτικός αρχαιολογικός περίπατος, περιοχή Κασσάνδρου . Άνω Πόλη- Επταπύργιο

## **Β' ΔΗΜΟΤΙΚΗ ΚΟΙΝΟΤΗΤΑ**

Περιοχή μεταξύ ΣΙΔΗΡΟΔΡΟΜΙΚΩΝ ΣΤΑΘΜΩΝ

Περιοχή παλαιών εργοστασίων- Περιοχή «ΜΠΑΡΑ»

ΞΗΡΟΚΡΗΝΗ - Περιοχή Παναγίας Φανερωμένης

# Σχέδιο Δράσης

## Βιώσιμη Έξυπνη κινητικότητα



- Έργα αναπλάσεων. Ανάδειξη και οργάνωση υποβαθμισμένων περιοχών. Διευκόλυνση της κίνησης των πεζών
- Χρήση νέων τεχνολογιών για την λειτουργία των λεωφορειολωρίδων και την διαχείριση των χώρων στάθμευσης
- Εισαγωγή της ηλεκτροκίνησης στο στόλο οχημάτων του δήμου. Διασύνδεση με ηλεκτρικά οχήματα των χώρων στάθμευσης γύρω από το κέντρο.
- Διαχείριση των αστικών διανομών και των χώρων φορτοεκφόρτωσης.
- Νέο ωράριο φορτοεκφορτώσεων
- Έργα για την ανάπτυξη και λειτουργική αναβάθμιση των περιοχών γύρω από τους τερματικούς σταθμούς των Δημοσίων Μεταφορικών Μέσων
- Αναβάθμιση και επαναπροσδιορισμός του δικτύου των ποδηλατοδρόμων
- Δημιουργία χώρων στάθμευσης σε περιοχές Ν. Παραλίας -Αξιοποίηση δημοτικών οικοπέδων για δημιουργία μηχανικών parking



## ΚΕΦΑΛΑΙΟ Π3

### ΕΥΡΥΤΕΡΗ ΠΕΡΙΟΧΗ ΣΟΑΠ

ΥΠΟΒΛΗΘΕΙΣΑ ΠΡΟΤΑΣΗ  
ΔΗΜΟΥ ΘΕΣΣΑΛΟΝΙΚΗΣ προς ΥΠΕΚΑ

**ΕΚΤΑΣΗ ΠΕΡΙΟΧΗΣ:**  
Θα καθορισθεί κατά το 1<sup>ο</sup> Στάδιο  
της μελέτης

#### ΠΕΡΙΟΧΗ «ΕΝΤΟΣ ΤΩΝ ΤΕΙΧΩΝ»

##### Α' και Γ' ΔΗΜΟΤΙΚΗΣ ΚΟΙΝΟΤΗΤΑΣ

1. ΕΜΠΟΡΙΚΟ ΚΕΝΤΡΟ
2. ΚΟΛΟΜΒΟΥ - ΙΑΣΩΝΙΔΟΥ – ΡΟΤΟΝΤΑ
3. ΔΥΤΙΚΟΣ ΑΡΧΑΙΟΛΟΓΙΚΟΣ ΠΕΡΙΠΑΤΟΣ
4. ΠΕΡΙΟΧΗ ΟΔΟΥ ΚΑΣΣΑΝΔΡΟΥ
5. ΑΝΩ ΠΟΛΗ
6. ΕΠΤΑΠΥΡΓΙΟ

#### ΕΝΤΟΣ ΣΧΕΔΙΟΥ ΠΕΡΙΟΧΕΣ

##### Β' ΔΗΜΟΤΙΚΗΣ ΚΟΙΝΟΤΗΤΑΣ

1. ΠΕΡΙΟΧΗ ΜΕΤΑΞΥ ΣΙΔΗΡΟΔΡΟΜΙΚΩΝ ΣΤΑΘΜΩΝ
2. ΠΕΡΙΟΧΗ ΠΑΛΑΙΩΝ ΕΡΓΟΣΤΑΣΙΩΝ
3. ΠΕΡΙΟΧΗ «ΜΠΑΡΑ»
4. ΞΗΡΟΚΡΗΝΗ
5. ΠΕΡΙΟΧΗ ΠΑΝΑΓΙΑΣ ΦΑΝΕΡΩΜΕΝΗΣ

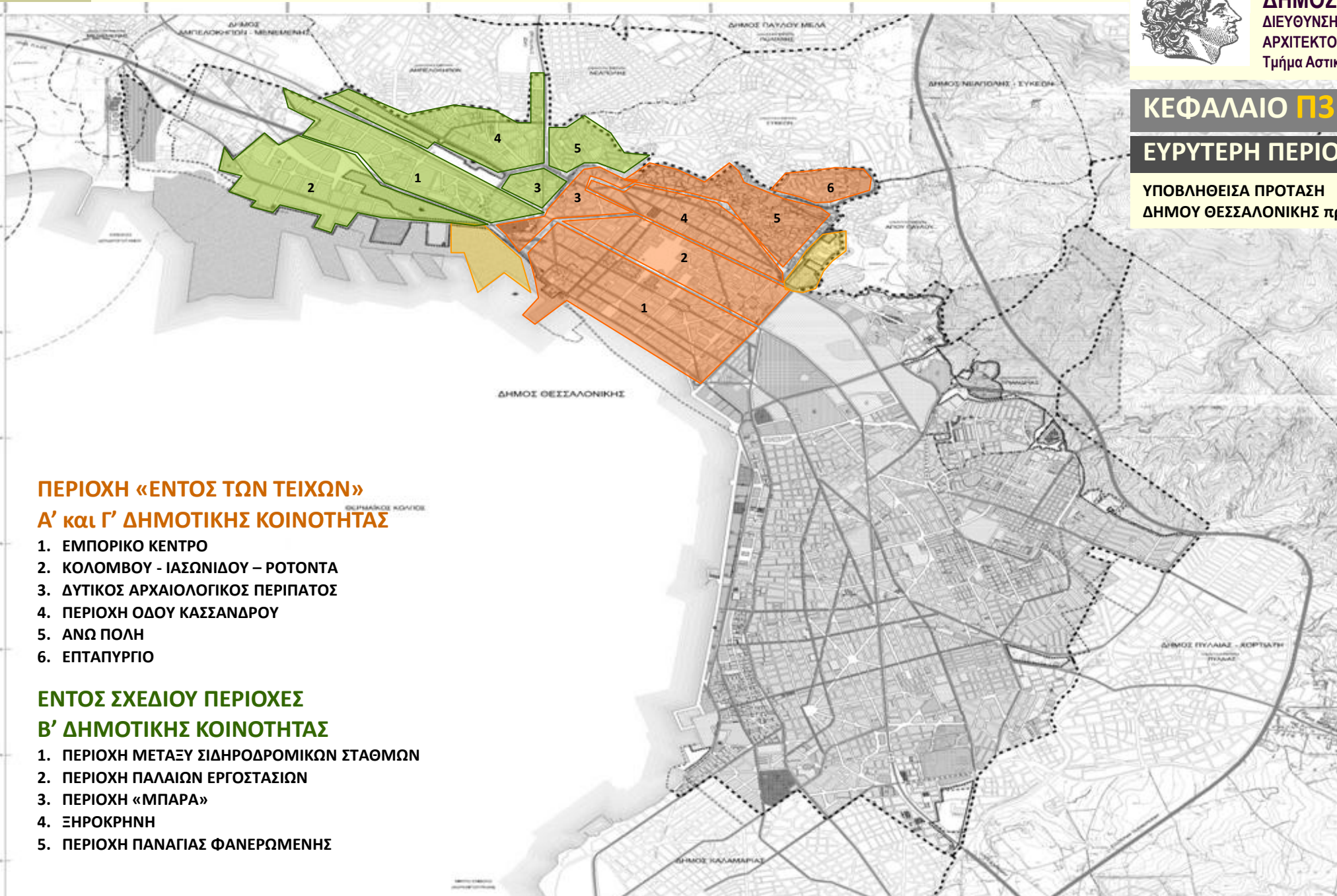

# Δράσεις για εξοικονόμηση και παραγωγή ενέργειας από Ανανεώσιμες Πηγές σε κτίρια και δημόσιους χώρους



## Συμμετοχή στο δίκτυο Ευρωπαϊκών Πόλεων και Περιφερειών «Σύμφωνο των Δημάρχων»

### Στόχοι Ε.Ε - Δεσμεύσεις:

- μείωση των εκπομπών διοξειδίου του άνθρακα (CO<sub>2</sub>) κατά 20% μέχρι το 2020
- εξοικονόμηση ενέργειας κατά 20% μέχρι το 2020.
- Κατάρτιση Σχεδίου Δράσης για την Αειφόρο Ενέργεια που να αποτυπώνει την ενεργειακή πολιτική του Δήμου Θεσσαλονίκης (έγκριση με υπ' αρ. 594/14-04-2014 Α.Δ.Σ.)

Στο πλαίσιο του Σχεδίου Δράσης για την Αειφόρο Ενέργεια

**υλοποιούνται** ή προγραμματίζονται

τα ακόλουθα έργα:



# Ενεργειακά Έργα

- **Βιοκλιματική Αναβάθμιση της Περιοχής της Πλατείας Χρηματιστηρίου ,**
  - προϋπολογισμού 5,5 εκατ. Ευρώ (χρηματοδότηση ΕΣΠΑ)
- **Παρεμβάσεις εξοικονόμησης ενέργειας: κτίριο Αρχιτεκτονικής - κτίριο Βιβλιοθήκης,**
  - προϋπολογισμού 1,7 εκατ. Ευρώ (χρηματοδότηση ΕΣΠΑ)
- **Πρότυπο επιδεικτικό έργο αξιοποίησης Α.Π.Ε. στο σχολικό συγκρότημα οδού Κλεάνθους 30,**
  - προϋπολογισμού 5,94 εκατ. Ευρώ (χρηματοδότηση ΕΣΠΑ)
- **Εγκατάσταση Φ/Β σε 48 σχολικά κτίρια και 2 δημοτικά κτίρια,**
  - προϋπολογισμού 1,65 εκατ. Ευρώ (χρηματοδότηση ίδιοι πόροι)
- **Εκσυγχρονισμός του δημοτικού φωτισμού σε βασικούς οδικούς άξονες και πάρκα,**
  - προϋπολογισμού 5,8 εκατ. Ευρώ (χρηματοδότηση JESSICA)
- **Ενεργειακή πιστοποίηση 143 δημοτικών κτιρίων και σχολείων και έκδοση ενεργειακών πιστοποιητικών,**
  - προϋπολογισμού 50.000 Ευρώ (χρηματοδότηση ΕΣΠΑ)





# Προτάσεις για χρηματοδοτικά προγράμματα (1)

## ➤ ΣΧΟΛΙΚΑ ΚΑΙ ΔΗΜΟΤΙΚΑ ΚΤΙΡΙΑ

- ο Πράσινα δώματα σε σχολικά και δημοτικά κτίρια
- ο Διαμορφώσεις σχολικών αυλών με βιοκλιματικά κριτήρια
- ο Δράσεις εξοικονόμησης ενέργειας και αξιοποίησης ΑΠΕ σε σχολικά κτίρια. Σχολικοί δακτύλιοι
- ο Ανέγερση νέων νηπιαγωγείων και παιδικού σταθμού
- ο Επιστέγαση και ενεργειακή αναβάθμιση κολυμβητηρίου

## ➤ ΔΗΜΟΤΙΚΕΣ ΥΠΟΔΟΜΕΣ (ΔΗΜΟΤΙΚΟΣ ΦΩΤΙΣΜΟΣ - ΥΠΑΙΘΡΙΟΙ ΧΩΡΟΙ)

- ο Ηλεκτροφωτισμός οδού Παπαναστασίου και βελτίωση μικροκλιματικών συνθηκών στην πλατεία Σταμάτη Καραμανλή
- ο Αντικατάσταση λαμπτήρων σε κεντρικούς οδικούς άξονες
- ο Ανάπλαση παιδικών χαρών

## ➤ ΚΥΚΛΟΦΟΡΙΑ

- ο Επέκταση δικτύου ποδηλατόδρομων του Δήμου
- ο Εργασίες μετατροπής δημοτικών οχημάτων για χρήση φυσικού αερίου

## ➤ ΑΝΑΠΛΑΣΗ ΚΑΙ ΥΔΡΑΥΛΙΚΗ ΔΙΕΥΘΕΤΗΣΗ ΡΕΜΑΤΩΝ-Ένταξη στον αστικό ιστό.



## Προτάσεις (2)

### ➤ **ΑΝΑΠΛΑΣΕΙΣ ΜΝΗΜΕΙΑΚΩΝ ΑΞΟΝΩΝ**

- ο Ανάδειξη άξονα Αχειροποίητου - Αγίας Σοφίας. Πεζοδρομήσεις
- ο Ανάδειξη άξονα Αριστοτέλους (Ανάπλαση πλατείας Αριστοτέλους)
- ο Ανάδειξη του άξονα Δημητρίου Γούναρη: Πεζόδρομος Δημ. Γούναρη από Π. Μελά έως Λεωφ. Νίκης (πλατεία Φαναριωτών)
- ο Ανάδειξη του άξονα Βενιζέλου (Ανάπλαση Πλατείας Ελευθερίας)
- ο Ανάδειξη του άξονα Πλ. Ιπποδρομίου (Ανάπλαση Πλατείας Ιπποδρομίου από Εγνατία έως Τσιμισκή)
- ο Ανάδειξη του άξονα Βαρδαρίου (Ανάπλαση Πλατείας Διοικητηρίου)

### ➤ **ΑΝΑΠΛΑΣΕΙΣ ΠΕΡΙΒΑΛΛΟΝΤΟΣ ΧΩΡΩΝ ΜΝΗΜΕΙΩΝ**

- ο Ανάπλαση οδού Κάστρων- Ε. Ζωγράφου μεταξύ Ρωμαϊκών και Βυζαντινών τειχών
- ο Ανάπλαση Περιβάλλοντος χώρου Επταπυργίου

### ➤ **ΜΝΗΜΕΙΑ ΠΑΓΚΟΣΜΙΑΣ ΠΟΛΙΤΙΣΤΙΚΗΣ ΚΛΗΡΟΝΟΜΙΑΣ (UNESCO),**

- ο Δημιουργία πολιτιστικών δικτύων διαδρομών που θα διευκολύνουν την πρόσβαση των επισκεπτών στα μνημεία παγκόσμιας πολιτιστικής κληρονομιάς της Θεσσαλονίκης



## Προτάσεις (3)

- **ΑΠΟΚΑΤΑΣΤΑΣΗ ΔΙΑΤΗΡΗΤΕΩΝ**
  - ο διατηρητέο Σχολείο Κριεζώτου
  - ο Διατηρητέα Ντεπώ
- **ΔΗΜΙΟΥΡΓΙΑ ΤΟΥΡΙΣΤΙΚΟΥ ΠΕΡΙΠΑΤΟΥ - ΙΣΤΟΡΙΚΗ ΔΙΑΔΡΟΜΗ ΡΟΤΟΝΤΑ-ΑΠ. ΠΑΥΛΟΥ-ΟΔΟΥ ΚΑΣΤΡΩΝ-BΥΖΑΝΤΙΝΑ ΤΕΙΧΗ-ΑΝΩ ΠΟΛΗ-ΔΙΑΤΗΡΗΤΕΟ ΓΟΡΓΟΥΣ**
- **ΔΗΜΙΟΥΡΓΙΑ ΥΠΟΔΟΜΗΣ ΜΑΡΙΝΩΝ ΑΝΑΨΥΧΗΣ**
- **ΑΞΙΟΠΟΙΗΣΗ ΛΟΥΤΡΩΝ ΘΕΡΜΗΣ**
- **ΒΕΛΤΙΩΣΗ ΑΣΤΙΚΟΥ ΠΕΡΙΒΑΛΛΟΝΤΟΣ**
  - ο Εκσυγχρονισμός και αναβάθμιση του δικτύου ελέγχου ατμοσφαιρικής ρύπανσης
  - ο Πρόγραμμα διαχείρισης κυκλοφοριακού θορύβου στην πόλη της Θεσσαλονίκης
  - ο Πρόγραμμα ελέγχου και παρακολούθησης θαλάσσιου περιβάλλοντος όρμου Θεσσαλονίκης
- **ΚΑΤΑΣΚΕΥΗ ΚΑΙ ΕΞΟΠΛΙΣΜΟΣ ΚΕΝΤΡΙΚΟΥ ΚΑΙ ΠΕΡΙΦΕΡΕΙΑΚΩΝ ΠΡΑΣΙΝΩΝ ΣΗΜΕΙΩΝ ΜΕ ΣΤΟΧΟ ΤΗΝ ΑΝΑΚΥΚΛΩΣΗ ΚΑΙ ΕΠΑΝΑΧΡΗΣΗ ΥΛΙΚΩΝ**



---

*Ευχαριστώ για την προσοχή σας*

---