

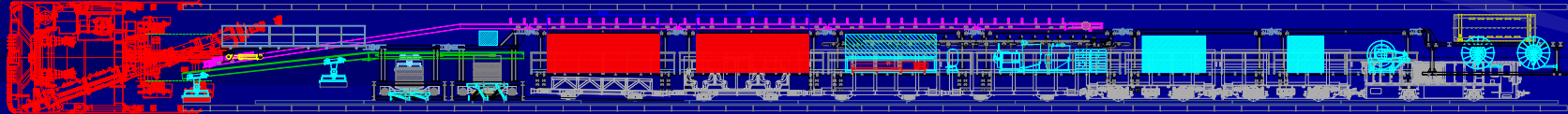

# Thessaloniki METRO

Design, Construction & Commissioning



February 2010

# The Project

- **PROJECT DATA**
- **Contract Value: 798.000.000 EUR**
- **Contract Date: 7/4/2006**
- **Construction Period: 6,5 Yrs.**
- **Maintenance Period: 3 Yrs.**

- **Main Line Length: 9,5km ( 8km in tunnels )**
- **No. of Stations: 13**
- **Avg. Dist. between Stations: 650m**
- **No. of Substations: 6 + 1**
- **No. of Trains: 18 ( 15 + 3 spares)**
- **Transport Capacity: 18.000 pphpd**
- **Train Capacity: 450 passengers/vehicle**

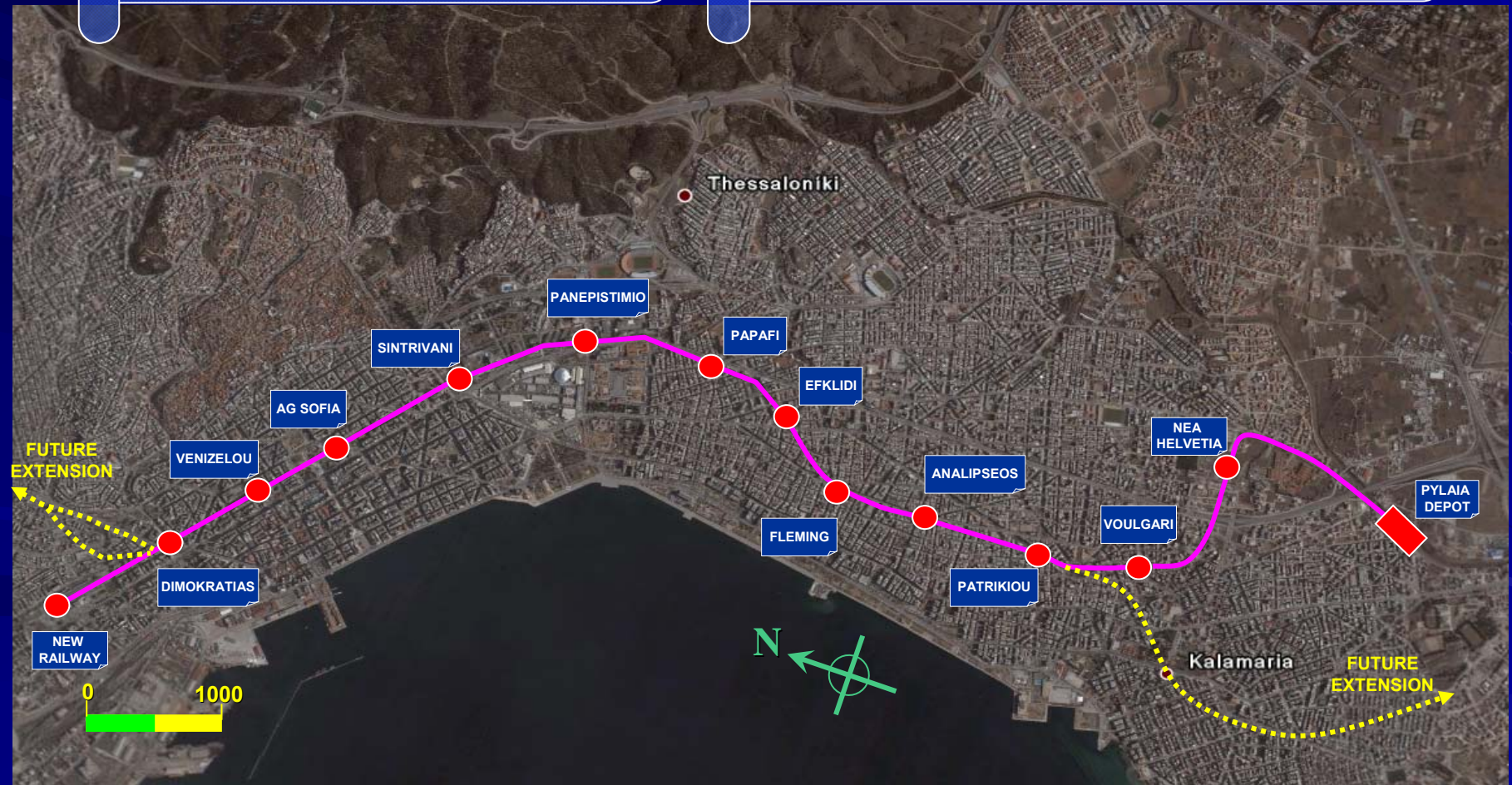

**ΜΕΤΡΟ ΘΕΣΣΑΛΟΝΙΚΗΣ**  
**ΑΡΧΑΙΟΛΟΓΙΚΕΣ ΑΝΑΣΚΑΦΕΣ**  
**ΣΥΓΚΡΙΣΗ ΑΡΧΙΚΑ ΠΡΟΒΛΕΠΟΜΕΝΩΝ ΔΙΑΡΚΕΙΩΝ ΜΕ ΤΙΣ ΠΡΑΓΜΑΤΙΚΕΣ**

**ΠΙΝΑΚΑΣ 1**

ΘΕΣΗ	ΠΡΟΒΛΕΠΟΜΕΝΗ ΔΙΑΡΚΕΙΑ (μήν.)	ΠΡΑΓΜΑΤΙΚΗ ΔΙΑΡΚΕΙΑ (μήν.)	Δ (μήν.)	ΠΑΡΑΤΗΡΗΣΕΙΣ
ΕΠΙΣΤΑΘΜΟΣ	5,0	19,0	-14,0	Ολοκληρώθηκε
Ν. ΣΙΔ. ΣΤΑΘΜΟΣ	5,0	4,0		Σε εξέλιξη
ΔΙΑΣΤΑΥΡΩΣΗ Ν. ΣΙΔ. ΣΤΑΘΜΟΥ	4,0	8,0	-4,0	Ολοκληρώθηκε
ΕΠΕΚΤΑΣΗ ΠΡΟΣ ΣΤΑΥΡΟΥΠΟΛΗ	8,0	9,0	-1,0	Σε εξέλιξη το Νότιο τμήμα, θα ακολουθήσει το Βόρειο
ΣΤΑΘΜΟΣ ΔΗΜΟΚΡΑΤΙΑΣ	7,0	2,0		Σε εξέλιξη το Νότιο τμήμα, θα ακολουθήσει το Βόρειο
ΣΤΑΘΜΟΣ ΒΕΝΙΖΕΛΟΥ	8,0	18,0	-10,0	Σε εξέλιξη το Νότιο τμήμα, θα τοποθετηθεί γέφυρα και θα ακολουθήσει αρχαιολογική ανασκαφή σε βάθος 9 μέτρων
ΣΤΑΘΜΟΣ Α. ΣΟΦΙΑ	10,0	5,0		Σε εξέλιξη το Βόρειο τμήμα, θα ακολουθήσει τοποθέτηση γέφυρας και αρχαιολογική ανασκαφή αφού εκτραπεί ο Πυρκαϊστος Αγωγός
ΣΤΑΘΜΟΣ ΣΥΝΤΡΙΒΑΝΙ	8,0	21,0	-13,0	Σε εξέλιξη
ΔΙΑΣΤΑΥΡΩΣΗ ΣΥΝΤΡΙΒΑΝΙ	5,0	15,0	-10,0	Ολοκληρώθηκαν οι ανασκαφές στο κυρίως έργο. Εκκρεμούν ανασκαφές για τις εγκαταστάσεις ΤΒΜ
ΣΤΑΘΜΟΣ ΠΑΝΕΠΙΣΤΗΜΙΟ	2,0	7,0	-5,0	Σε εξέλιξη αρχαιολογική ανασκαφή στο Βορειοδυτικό τμήμα του σταθμού
ΣΤΑΘΜΟΣ ΦΛΕΜΙΝΓΚ	2,5	2,5	0,0	800 μήνες στο σκάμμα της αποχέτευσης και 1/2 μήνα στους Δ.Τ.

Όλες οι παραπάνω διάρκειες περιλαμβάνουν ανασκαφική έρευνα, αποφάσεις Τοπικού Συμβουλίου η/και ΚΑΣ και αποξήλωση ευρημάτων



**ΜΕΤΡΟ ΘΕΣΣΑΛΟΝΙΚΗΣ**  
**ΚΑΤΑΣΤΑΣΗ ΑΝΑΦΟΡΙΚΑ ΜΕ ΤΗΝ ΠΑΡΑΔΟΣΗ ΤΩΝ ΑΠΑΙΤΟΥΜΕΝΩΝ ΧΩΡΩΝ ΓΙΑ ΤΗΝ ΕΚΤΕΛΕΣΗ ΤΩΝ ΕΡΓΑΣΙΩΝ**  
**(ΠΙΝΑΚΑΣ 2)**

ΘΕΣΗ	ΗΜΕΡΙΑ ΠΑΡΑΔΟΣΗΣ ΧΩΡΩΝ		ΚΑΘΥΣΤΕΡΗΣΗ		ΠΑΡΑΤΗΡΗΣΕΙΣ
	ΣΥΜΒΑΤΙΚΗ	ΣΗΜΕΡΙΝΗ ΚΑΤΑΣΤΑΣΗ	ΗΜΕΡΕΣ	ΜΗΝΕΣ	
Περιοχή Ν.Σ.Ιδ. Σταθμού-Διασταύρωση και Φρέαρ Εισόδου ΤΒΜ	8/7/2006	26/3/2007	-261	-9	Ο χώρος καταλαμβάνεται από μισθωμένο πάρκινγκ αυτοκινήτων του ΟΣΕ.
Σταθμός ΔΗΜΟΚΡΑΤΙΑΣ	8/8/2006	15/6/2007	-311	-10	Τμήματα είχαν παραδοθεί προηγουμένως, αλλά οι κυρίως εργασίες δεν μπορούσαν να αρχίσουν παρά μετά την κατεδάφιση των παρατηγμάτων στην νότια πλευρά του σταθμού
Σταθμός ΣΥΝΤΡΙΒΑΝΙ	15/2/2007	15/10/2007	-242	-8	Αφορά την ημερομηνία κατά την οποία κατέσται δυνατή η έναρξη κατασκευής των Δ.Τ., μετά την εντολή επανέναρξης των εργασιών από την ΑΜ, όπως αναγνωρίζεται και στην ΠΑ-1021(α)
ΔΙΑΣΤΑΥΡΩΣΗ στην ΘΕΣΗ ΣΥΝΤΡΙΒΑΝΙ	8/7/2006	22/6/2007	-349	-12	Παράδοση χώρων αρχικά στις 26-3-07, βιαία διακοπή εργασιών 25-04-07, δυνατότητα επανέναρξης στις 22-6-07
Σταθμός ΠΑΝΕΠΙΣΤΗΜΙΟ	8/7/2006	24/12/2007	-534	-18	Στις 30-11-07 εκδόθηκε Απόφ. Προϊστ. Αρχής (ΠΑ-1034(δ)), ακυρώνοντας τις έως τότε εγκριμένες παρακάμψεις δικτύων ΟΚΩ, λόγω μη διαθεσιμότητας των χώρων και εντέλλεται η εζ' αρχής μελέτη τους με αλλαγή της όδευσης από την δυτική στην ανατολική πλευρά του σταθμού.
Σταθμός ΠΑΠΑΦΗ	X 3/11/2006	31/1/2010	-1.185	-40	Ο χώρος δεν έχει παραδοθεί μέχρι σήμερα
Σταθμός ΕΥΚΛΕΙΔΗ	2/12/2006	12/2/2008	-437	-15	Πρώτη παράδοση: 06-11-07, αλλά στην περιοχή λειτουργούσε Λαϊκή Αγορά, η οποία έπρεπε πρώτα να μεταφερθεί
Σταθμός ΑΝΑΛΗΨΕΩΣ και ΔΙΑΣΤΑΥΡΩΣΗ	8/7/2007	7/12/2009	-883	-29	Πρωτόκολλο 10ζ, παράδοση υπολοίπων χώρων για κυρίως έργο. Προηγήθηκαν τα 10γ(10-07-09), 10δ(12-10-09)Εκκρεμεί συνεννόηση για την παράδοση των χώρων του Νοσοκομείου Αφροδισίων και Δερματικών Νοσημάτων και μεταγκατάσταση της εισόδου του στην οδό Χαλκιδικής
Σταθμός ΠΑΤΡΙΩΤΟΥ και ΔΙΑΣΤΑΥΡΩΣΗ (ΜΕΛΛ. ΕΠΕΚΤΑΣΗ ΠΡΟΣ ΚΑΛΑΜΑΡΙΑ)	X 7/2/2008	31/1/2010	-724	-24	Πρωτόκολλο παράδοσης 11α / εκκρεμεί η απαλοτρίψση των κτισμάτων
Σταθμός ΒΟΥΛΓΑΡΗ	X 6/3/2008	31/1/2010	-696	-23	Εκκρεμεί η απαλοτρίψση διαφόρων ιδιοκτησιών, δεν μπορούν να αρχίσουν εργασίες
Σταθμός Ν. ΕΛΒΕΤΙΑ και ΔΙΑΣΤΑΥΡΩΣΗ	X 2/4/2008	31/1/2010	-669	-22	Εκκρεμεί η απαλοτρίψση διαφόρων ιδιοκτησιών, δεν μπορούν να αρχίσουν εργασίες
Εήραγγα Α/Δ από Ν. ΕΛΒΕΤΙΑ στο ΑΜΑΞΟΣΤΑΣΙΟ	1/2/2008	31/1/2010	-730	-24	Υπολοιπώνται χώροι προς παράδοση σε μεγάλο τμήμα του έργου
ΑΜΑΞΟΣΤΑΣΙΟ	1/2/2008	31/1/2010	-730	-24	Ο χώρος δεν είναι διαθέσιμος (έχει γίνει η απαλοτρίψση, εκκρεμούν συνεννοήσεις με Δήμο Θεσ/νίκης για την μεταγκατάσταση εγκαταστάσεων καθαριότητας)

# ΧΡΟΝΟΔΙΑΓΡΑΜΜΑ ΕΡΓΟΥ

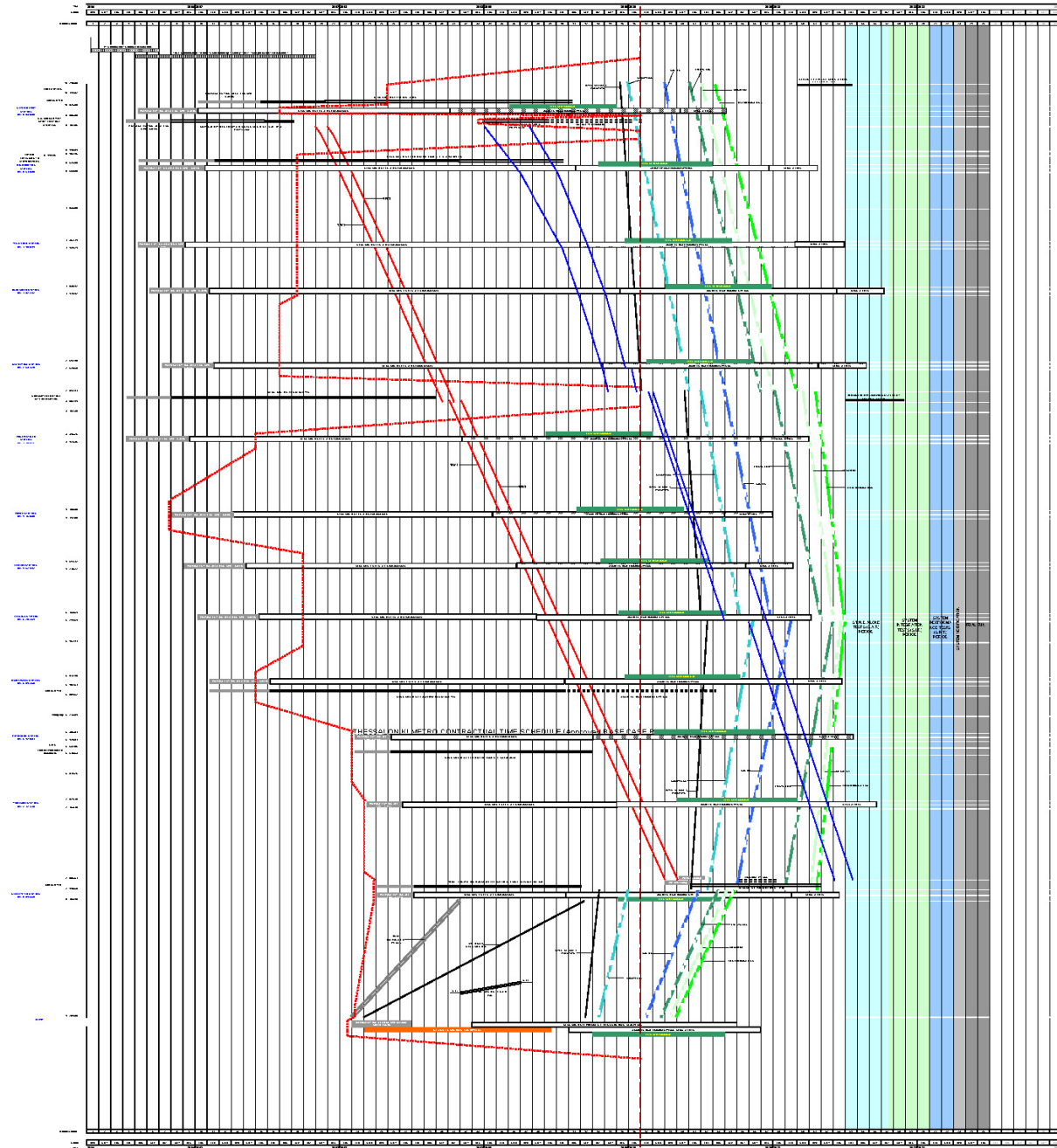

# ΣΤΑΘΜΟΣ ΑΓΙΑΣ ΣΟΦΙΑΣ / Αρχική & Τελική Θέση

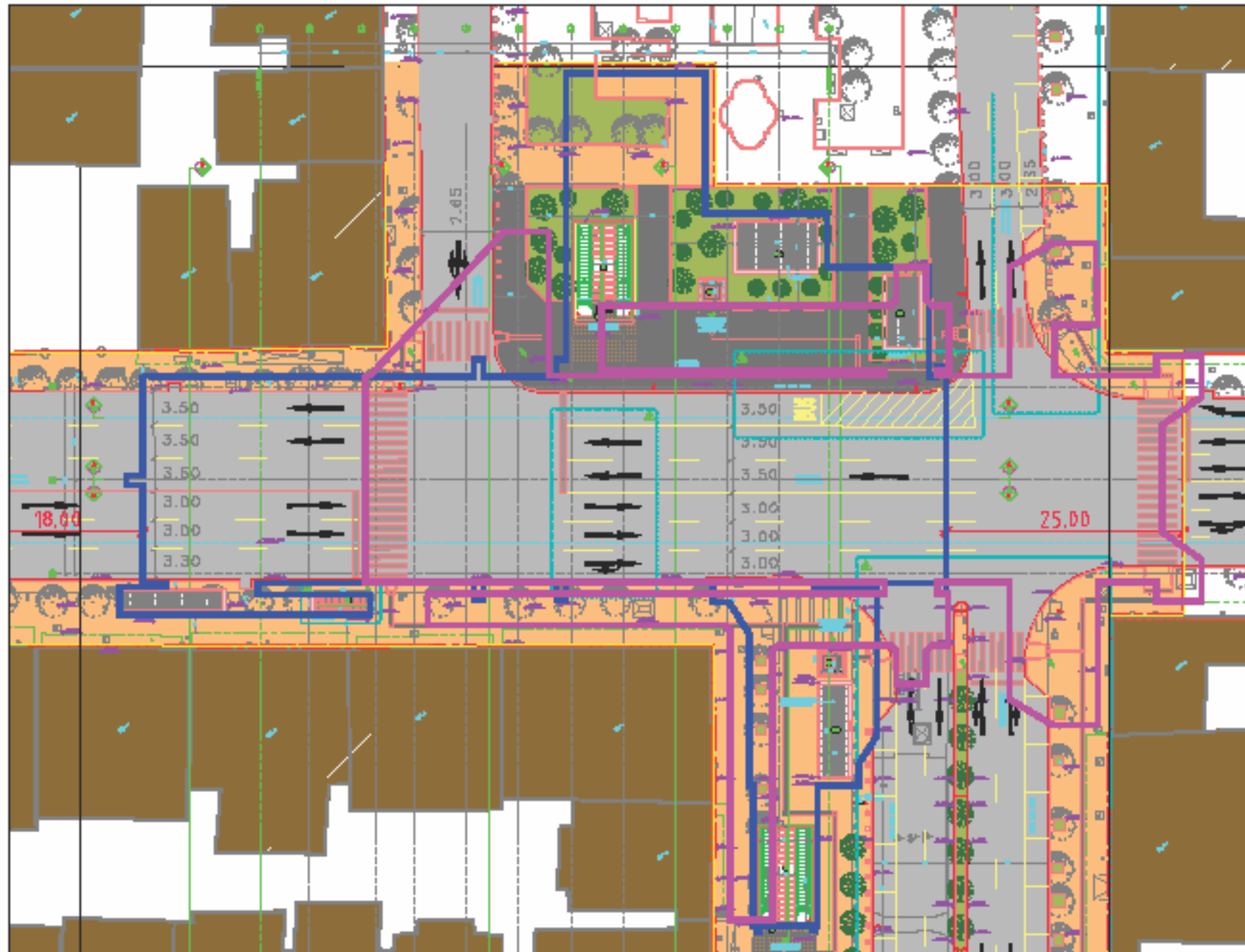

# ΣΤΑΘΜΟΣ ΑΓΙΑΣ ΣΟΦΙΑΣ

## Αρχική Μορφή

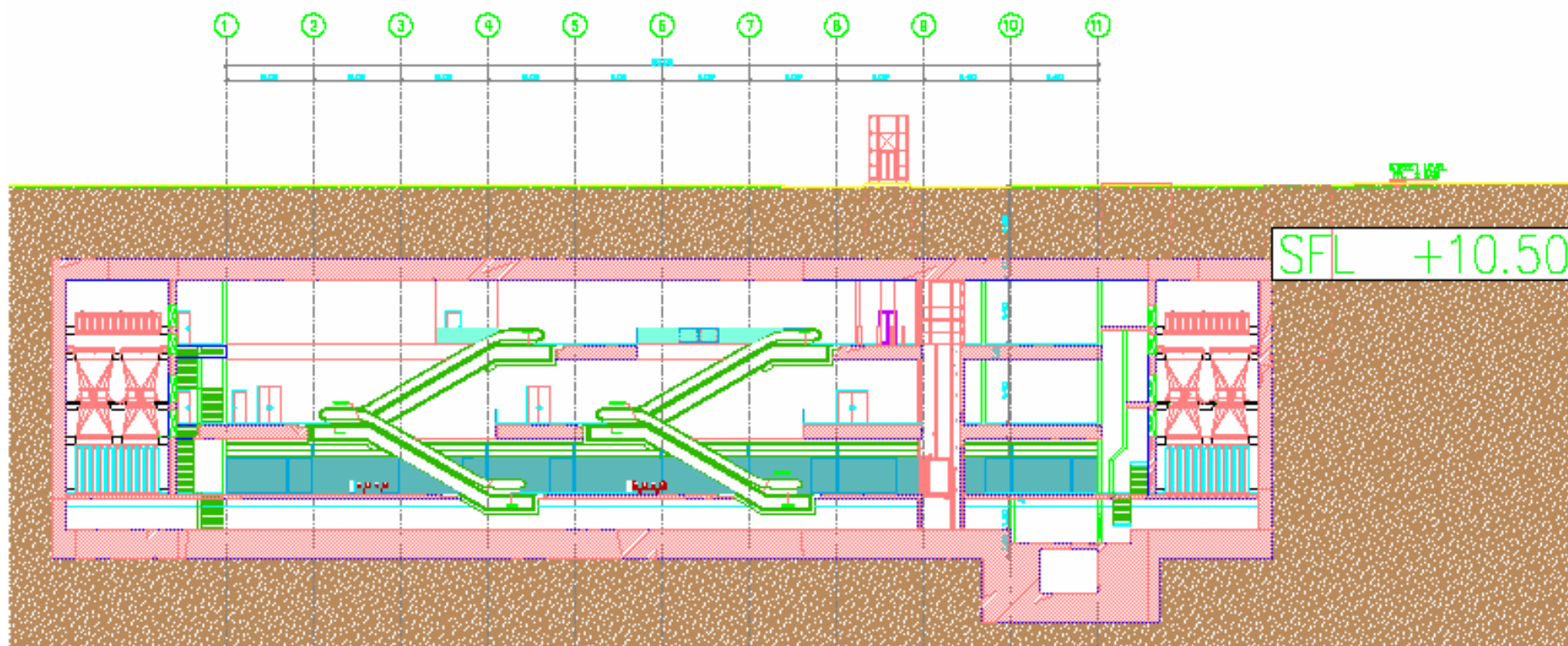

# ΣΤΑΘΜΟΣ ΑΓΙΑΣ ΣΟΦΙΑΣ

## Τελική Μορφή

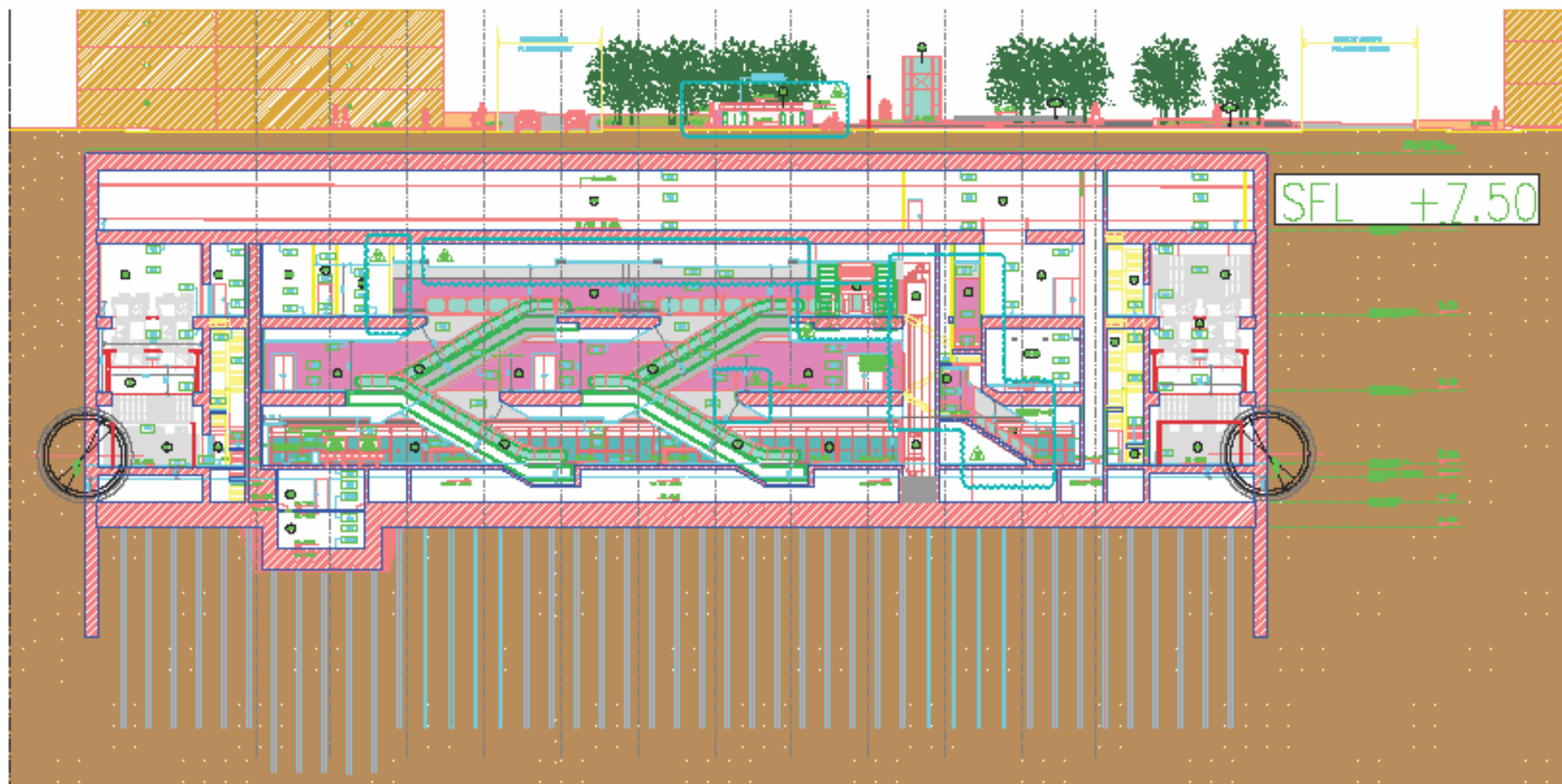



# ΣΥΓΚΡΟΤΗΜΑ ΥΔΡΟΦΡΕΖΑΣ



# TBM

