

κτίριο 1

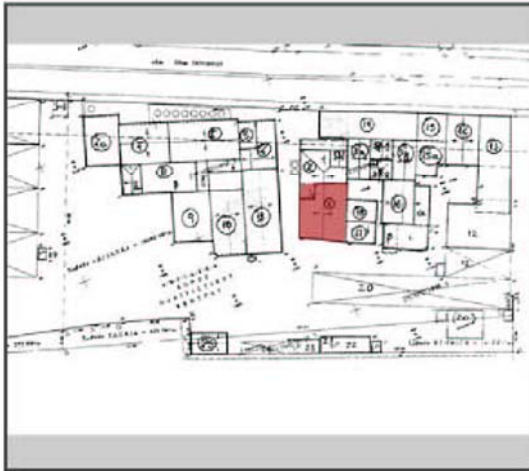

χρονολογηση:	1892-93
αρχική χρήση:	Τμήμα Βυνοποιείου: (Αποθήκη κριθής και βύνης, πρώτες επεξεργασίες καθαρισμού, Αποθήκη καθαρισμένης κριθής)
μεταγενέστερες χρήσεις:	Δεξαμενές διαβροχής.
μηχανολογικός εξοπλισμός:	Διασώζεται στον 1ο και 2ο όροφο στην αρχική του θέση και σε καλή κατάσταση



Περιγραφή

Πρόκειται για διώροφο κτίσμα με υπόγειο και δίριχτη ζύλινη στέγη. Είναι κατασκευασμένο με φέρουσες οπτοπλινθοδομές. Στη στάση του υπογείου και στο ισόγειο υπάρχουν περιμετρικές λιθοδομές. Οι περιμετρικές τοιχοποιίες είναι ενισχυμένες με πυκνό σύστημα μεταλλικών ελκυστήρων. Στο εσωτερικό του κτιρίου υπάρχει σκελετός με σύνθετες μεταλλικές διατομές. Τα πατώματα είναι μεταλλικά κατασκευασμένα με σιδηροδοκούς διπλού ταφ, Τα κενά των οποίων γεφυρώνονται με τμηματικές πλάκες σκυροδέματος. Η στέγη ενσωματώνεται λειτουργικά με τον δεύτερο όροφο, είναι εμφανής με ζύλινα ζευκτά και εσωτερικές και εξωτερικές αντηρίδες.

Το κτίριο λόγω της μακρόχρονης εγκατάλειψης και μη επισκευής παρουσιάζει σημαντικές φθορές οι οποίες εντοπίζονται κυρίως στην στέγη, η οποία έχει καταρρεύσει. Παρουσιάζεται επίσης εκτεταμένη διάβρωση στα εσωτερικά και εξωτερικά επιχρίσματα. Τα δά-



πεδα των δύο ενδιαμέσων ορόφων διατηρούνται σε καλή κατάσταση λόγω της πολύ καλής κατασκευής τους.

Στο εσωτερικό του κτιρίου διατηρείται σε καλή κατάσταση ο ιστορικός βιομηχανικός εξοπλισμός.

κατάσταση διατήρησης:	Το κτίριο παρά τις εκτεταμένες φθορές της στέγης διατηρείται σε καλή κατάσταση. Εκτιμάται ότι η αποκατάστασή είναι δυνατή στο σύνολο του κτιρίου
αξιολογηση:	Ένα από τα πιο χαρακτηριστικά κτίρια του συγκροτήματος. Πολύ σημαντικό. Απόλυτη προστασία.

κτίριο 2

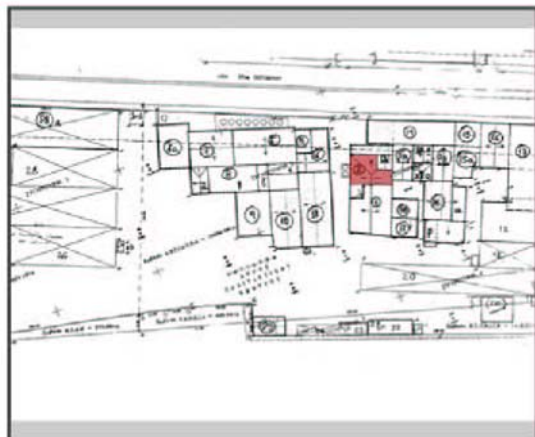

χρονολόγηση:	1892-93
αρχική χρήση:	Ζυθοβραστήριο, σιλό αποθήκευσης βύνης
μεταγενέστερες χρήσεις:	Σιλό διανομής βύνης
μηχανολογικός εξοπλισμός:	Διασώζεται σε όλους τους ορόφους σε καλή κατάσταση, εκτός από κάποια τμήματα του ισόγειου (καλύμματα ζυθοβραστήρων)

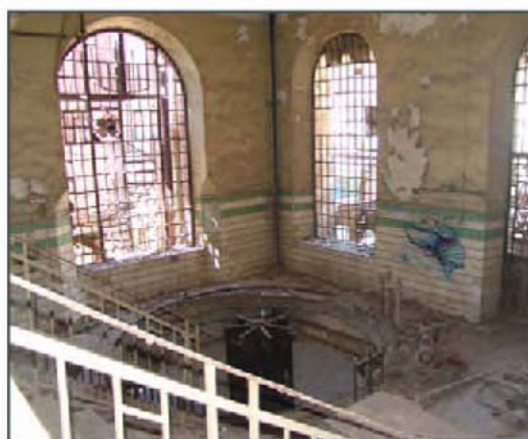

Περιγραφή

Πρόκειται για τετραώροφο κτίριο με ξύλινη στέγη. Είναι κατασκευασμένο με φέρουσες οπτοπλινθοδομές από συμπαγείς πλίνθους, εμφανείς στις κύριες οίσεις. Υπάρχουν τμήματα λιθοδομής στις περιμετρικές λιθοδομές του ισόγειου. Οι περιμετρικές τοιχοποιίες είναι ενισχυμένες με πυκνό σύστημα μεταλλικών ελκυστήρων. Στο εσωτερικό του κτιρίου υπάρχει σκελετός με σύνθετες μεταλλικές διατομές, έως τον τρίτο όροφο, ενώ στον τέταρτο, ο οποίος ενοποιείται λειτουργικά με τη στέγη, είναι ξύλινος. (υποστυλώματα και ξύλινα ζευκτά). Ο φέρων οργανισμός των πατωμάτων αποτελείται από σιδηροδοκούς διπλού ταφ, οι οποίοι γεφυρώνονται με βολίκους από διατρητές πλίνθους.



Το κτίριο διατηρείται σε αρκετά καλή κατάσταση, πλην των απολήξεων της στέγης, και των κουφωμάτων.

ζυθοβραστήρων (χάλκινοι κώδωνες και κρουνοί), τα οποία έχουν κλαπεί.

Στο εσωτερικό του κτιρίου διατηρείται σε καλή κατάσταση ο ιστορικός βιομηχανικός εξοπλισμός, εκτός από τμήματα των παλιών

κατάσταση διατήρησης:	Το κτίριο διατηρείται σε καλή κατάσταση. Εκτιμάται ότι η αποκατάστασή είναι δυνατή στο σύνολο του κτιρίου
αξιολόγηση:	Ένα από τα πιο χαρακτηριστικά κτίρια του συγκροτήματος. Πολύ σημαντικό. Απόλυτη προστασία.

κτίριο 3

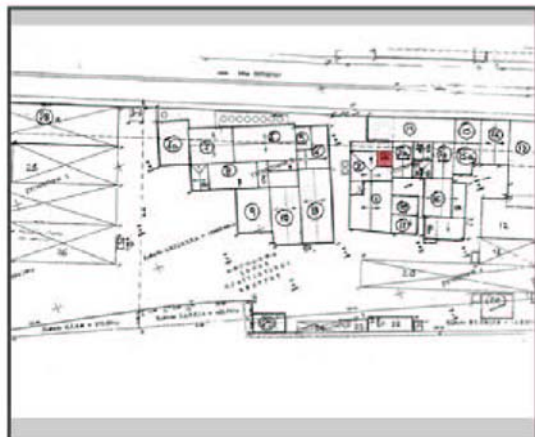

χρονολόγηση:	1892-1920
αρχική χρήση:	Τμήμα Βυνοποιείου (Πύργος Βυνοποιείου με δεξαμενές κριθής). Σιλό αποθήκευσης βύνης
μεταγενέστερες χρήσεις:	-
μηχανολογικός εξοπλισμός:	Διατηρείται και στους επτά ορόφους σε καλή κατάσταση.

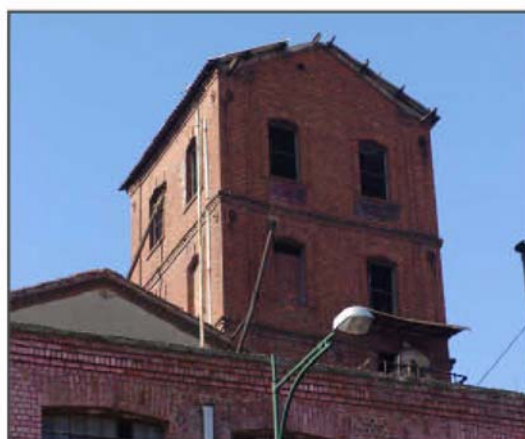

Περιγραφή

Πρόκειται για επταώροφο κτίριο, του οποίου η επιφάνεια μειώνεται στους τρεις τελευταίους ορόφους (πύργος Βυνοποιείου). Καταλήγει σε δίριχτη ξύλινη στέγη. Είναι κατασκευασμένο από φέρουσες οπτοπλινθοδομές από συμπαγείς πλίνθους, εμφανείς σε όλες τις όψεις. Οι περιμετρικές τοιχοποιίες είναι ενισχυμένες με πυκνό σύστημα μεταλλικών ελκυστήρων. Ο φέρων οργανισμός των πατωμάτων αποτελείται από σιδηροδοκούς διπλού ταφ, οι οποίοι γεφυρώνονται με βολίσκους από διάτρητες πλίνθους. Η στέγη ενσωματώνεται λειτουργικά στον 7ο όροφο. Η στέγη έχει τροποποιηθεί σε μεταγενέστερη φάση και σήμερα έχει επικάλυψη με λαμαρίνες.



Το κτίριο διατηρείται σε σχετικά καλή κατάσταση εκτός από τις κλίμακες ανόδου, οι οποίες έχουν εκτεταμένες φθορές. Ο μηχανολογικός εξοπλισμός σε γενικές γραμμές διατηρείται σε σχετικά καλή κατάσταση στην αρχική του θέση

κατάσταση διατήρησης:	Το κτίριο διατηρείται σε σχετικά καλή κατάσταση. Εκτιμάται ότι η αποκατάστασή είναι δυνατή στο σύνολο του κτιρίου
αξιολόγηση:	Ένα από τα πιο χαρακτηριστικά κτίρια του συγκροτήματος. Πολύ σημαντικό. Απόλυτη προστασία.

κτίριο 3α

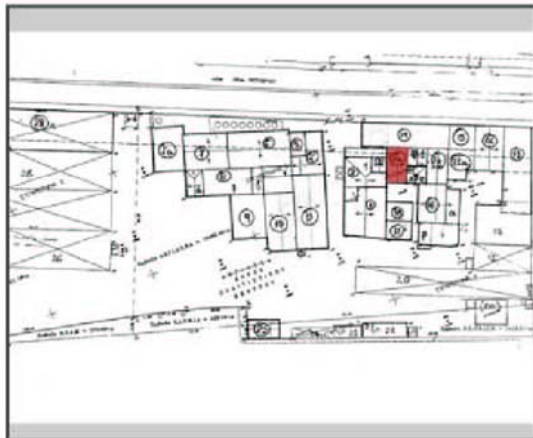

χρονολόγηση:	1892-1920
αρχική χρήση:	Τμήμα Βυνοποιείου: Επεξεργασία κριθής, τρόμελ μετά θαλάμου διαβροχής
μεταγενέστερες χρήσεις:	-
μηχανολογικός εξοπλισμός:	Διατηρείται σε τέσσερις στάθμες στην αρχική του θέση



Περιγραφή

Πρόκειται για πεντάωροφο κτίριο με δι-ριχτη ξύλινη στέγη. Είναι κατασκευασμένο από φέρουσες οπτοπλινθοδομές (διαρτητες πλινθοί). Το κτίριο είναι επιχρισμένο εξωτερικά. Τονίζονται μόνο τα πλαίσια των ανοιγμάτων με διαμόρφωση από εμφανείς οπτοπλινθούς. Υπάρχουν τμήματα λιθοδομής στις περιμετρικές λιθοδομές του ισόγειου. Οι περιμετρικές τοιχοποιίες είναι ενισχυμένες με πυκνό σύστημα μεταλλικών ελκυστήρων. Στο εσωτερικό του κτιρίου υπάρχει σκελετός με σύνθετες μεταλλικές δοκούς και κυκλικά μεταλλικά υποστυλώματα, των οποίων η διατομή μειώνεται στους υπερκείμενους ορόφους. Ο φέρων οργανισμός των πατωμάτων αποτελείται από σιδηροδοκούς διπλού ταφ, οι οποίοι γεφυρώνονται με βολίσκους από συμπαγείς πλινθούς. Η στέγη ενσωματώνεται λειτουργικά στον 4ο όροφο.



Το κτίριο διατηρείται εν γένει σε καλή κατάσταση εξ' αιτίας της πολύ καλής κατασκευής του. Υπάρχουν εκτεταμένες φθορές που προκλήθηκαν από την κατάρρευση της στέγης, η οποία συμπαρέσυρε τμήμα του αετώματος της νότιας τοιχοποιίας. Υπάρχουν επίσης εκτεταμένες φθορές στα κουφώματα.

και τον ιστορικό μηχανολογικό του εξοπλισμό. Στην ισόγεια στάθμη διασώζονται τα εντυπωσιακά τρόμελ διαβροχής κριθής και στον όροφο οι δεξαμενές

Το κτίριο εκτός από την εντυπωσιακή κατασκευαστική του δομή διατηρεί σε μεγάλο βαθμό

κατάσταση διατήρησης:	Το κτίριο διατηρείται σε σχετικά καλή κατάσταση. Εκτιμάται ότι η αποκατάστασή είναι δυνατή στο σύνολο του κτιρίου
αξιολόγηση:	Ένα από τα σημαντικότερα κτίρια του συγκροτήματος. Πολύ σημαντικό. Απόλυτη προστασία.

κτίριο 3B (B1 και B2)

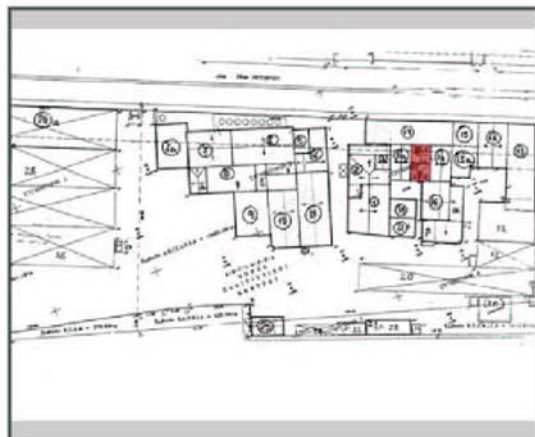

χρονολόγηση:	1892-1920
αρχική χρήση:	Τμήμα Βυνοποιείου 3B1: Επεξεργασία βύνης 3B2: Φρύξη βύνης
μεταγενέστερες χρήσεις:	-
μηχανολογικός εξοπλισμός:	Διατηρείται σε όλο το κτίριο στις αρχικές θέσεις και σε σχετικά καλή κατάσταση



Περιγραφή

Πρόκειται για δύο τμήματα, το 3B1 με δίριχτη και το 3B2 με τετράριχτη στέγη, το οποίο ουσιαστικά είναι το κέλυφος του φούρνου φρύξης. Πρόκειται για πεντάωρο (ισόγειο και τέσσερις ορόφους, ο 3ος και ο 4ος όροφος είναι ενοποιημένος) κτίριο. Είναι κατασκευασμένο από φέρουσες οπτοπλινθοδομές (διάτρητες πλινθοί). Το κτίριο είναι επιχρισμένο εξωτερικά. Υπάρχουν τμήματα λιθοδομής στις περιμετρικές λιθοδομές του ισόγειου. Οι περιμετρικές τοιχοποιίες είναι ενισχυμένες με πυκνό σύστημα μεταλλικών ελκυστήρων. Στο εσωτερικό του κυρίου υπάρχει σκελετός με σύνθετες μεταλλικές δοκούς και κυκλικά μεταλλικά υποστυλώματα, των οποίων η διατομή μειώνεται στους υπερκείμενους ορόφους. Ο φέρων οργανισμός των πατωμάτων αποτελείται από σιδηροδοκούς διπλού ταφ, οι οποίοι γεφυρώνονται με δολίσκους από συμπαγείς πλίνθους. Οι στέγη στο τμήμα 3B1 έχει ζύλινα ζευκτά με εσωτερικές ζύλινες αντηρίδες και έχει επικάλυψη γαλλικά κεραμίδια, ενώ στο τμήμα 3B2 είναι μεταλλική, με επικάλυψη λαμαρίνας (μεταγενέστερη επέμβαση).



Το κτίριο διατηρείται σε σχετικά καλή κατάσταση εκτός από φθορές που παρατηρούνται στα κουφώματα, στα επιχρίσματα και στη μεταγενέστερη στέγη του τμήματος B1. Στο κτίριο επίσης διατηρείται σε μεγάλο βαθμό ο ιστορικός μηχανολογικός εξοπλισμός.

κατάσταση διατήρησης:	Το κτίριο διατηρείται σε σχετικά καλή κατάσταση. Εκτιμάται ότι η αποκατάστασή είναι δυνατή στο σύνολο του κτιρίου
αξιολόγηση:	Ένα από τα σημαντικότερα κτίρια του συγκροτήματος. Πολύ σημαντικό. Απόλυτη προστασία.

κτίριο 3γ

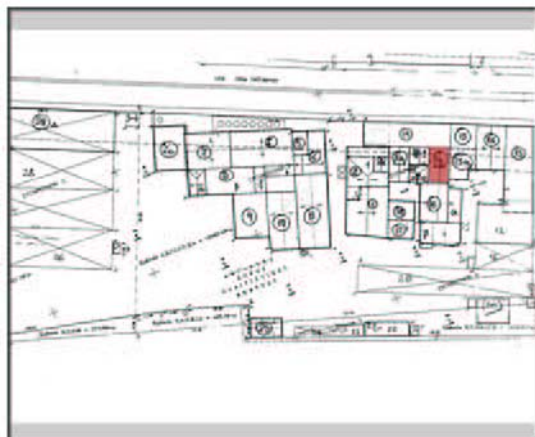

χρονολόγηση:	1882
αρχική χρήση:	Παλιό μηχανοστάσιο (πιθανότητα το αρχικό)
μεταγενέστερες χρήσεις:	-
μηχανολογικός εξοπλισμός:	Διατηρούνται τμήματα σε καλή κατάσταση.



Περιγραφή

Πρόκειται για δώροφο κτίριο (ισόγειο και όροφος), με δίριχτη ξύλινη στέγη. Είναι κατασκευασμένο από φέρουσες οπτοπλινθοδομές επιχρισμένες. Υπάρχουν τμήματα λιθοδομής στις περιμετρικές λιθοδομές του ισογείου. Οι περιμετρικές τοιχοποιίες είναι ενισχυμένες με πυκνό σύστημα μεταλλικών ελκυστήρων. Στο εσωτερικό του κτιρίου υπάρχει σκελετός με σύνθετες μεταλλικές δοκούς και υποστυλώματα. Ο φέρων οργανισμός των πατωμάτων αποτελείται από σιδηροδοκούς διπλού ταφ, οι οποίοι γεφυρώνονται με θολίσκους από συμπαγείς πλίνθους. Η στέγη αποτελείται από ξύλινα ζευκτά με εσωτερικές αντηρίδες.



Το κτίριο σύμφωνα με την εκτίμηση της ENM είναι το πρώτο μηχανοστάσιο του αρχικού συγκροτήματος. Το κτίριο διατηρείται καλή κατάσταση, εκτός από ορισμένες αλλοιώσεις και φθορές στα ανοίγματα. Διατηρούνται επίσης τμήματα από τον ιστορικό βιομηχανικό εξοπλισμό

κατάσταση διατήρησης:	Το κτίριο διατηρείται σε σχετικά καλή κατάσταση. Εκτιμάται ότι η αποκατάστασή είναι δυνατή στο σύνολο του κτιρίου
αξιολόγηση:	Ένα από τα σημαντικότερα και παλαιότερα κτίρια του συγκροτήματος. Πολύ σημαντικό. Απόλυτη προστασία.

κτίριο 4

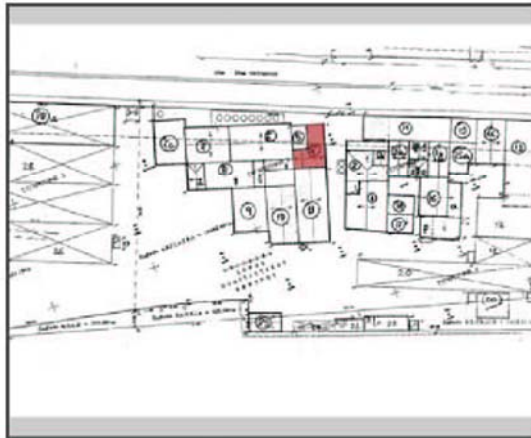

χρονολόγηση:	1892-93
αρχική χρήση:	ισόγειο: Ζύμωση - στέυση όροφος: Χημείο - έλεγχος ποιότητας
μεταγενέστερες χρήσεις:	-
μηχανολογικός εξοπλισμός:	Διατηρείται στο ισόγειο και εν μέρει στον όροφο



Περιγραφή

Πρόκειται για τριώροφο κτίριο (ισόγειο και δύο ορόφους) με ξύλινη εμφανή στέγη η οποία αποτελείται από δύο τμήματα (δίριχτη στο υψηλότερο δυτικό και μονόριχτη στο ανατολικό επίμηκες τμήμα). Είναι κατασκευασμένο από φέρουσες οπτοπλινθοδομές από συμπαγείς πλίνθους, οι οποίες είναι εμφανείς εξωτερικά. Οι περιμετρικές τοιχοποιίες είναι ενισχυμένες με πυκνό σύστημα μεταλλικών ελκυστήρων. Ο φέρων οργανισμός των πατωμάτων αποτελείται από σιδηροδοκούς διπλού ταφ, οι οποίοι γεφυρώνονται με θολίσκους από συμπαγείς πλίνθους.



Το κτίριο διατηρείται σε σχετικά καλή κατάσταση. Ορισμένα προβλήματα παρουσιάζονται σε περιοχές της στέγης (εισροή νερού από την επικεράμωση, με αποτέλεσμα τη διαβρωση ορισμένων τμημάτων των ζευκτών. Φθορές επίσης παρουσιάζονται και σε τμήματα της βόρειας τοιχοποιίας, καθώς και στο σύνολο των κουφωμάτων. Επίσης έχει υποχωρήσει τμήμα του υπερυψωμένου ξύλινου τμήματος του δαπέδου του δεύτερου ορόφου (προς την πλευρά της μεταλλικής γέφυρας που το συνδέει λειτουργικά με το απέναντι κτίριο 2).

στορικού βιομηχανικού εξοπλισμού, κυρίως στο χημείο, ωστόσο διατηρούνται στο ισόγειο οι δεξαμενές ζύμωσης και στον όροφο τμήματα του εξοπλισμού του χημείου.

Έχουν καταστραφεί ορισμένα τμήματα του ι-

κατάσταση διατήρησης:	Το κτίριο διατηρείται σε μέτρια κατάσταση. Εκτιμάται ότι η αποκατάστασή είναι δυνατή στο σύνολο του κτιρίου
αξιολόγηση:	Ένα από τα χαρακτηριστικότερα κτίρια του συγκροτήματος. Πολύ σημαντικό. Απόλυτη προστασία.

κτίριο 5

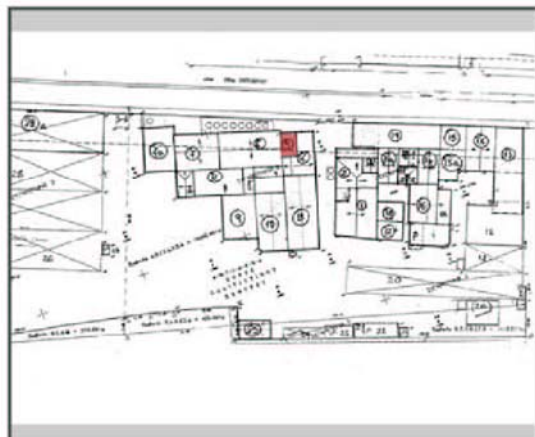

χρονολόγηση:	1892-93
αρχική χρήση:	Τμήμα Ζυθοποιείου (Πύργος Ψυκραντηρίου)
μεταγενέστερες χρήσεις:	-
μηχανολογικός εξοπλισμός:	Διασώζεται στον 2ο, 3ο, 4ο, και 5ο όροφο



Περιγραφή

Πρόκειται για πολυώροφο (ισόγειο και πέντε ορόφους) κτίριο το οποίο καταλήγει σε δώμα. Είναι κατασκευασμένο από φέρουσες οπτοπλινθοδομές από συμπαγείς πλίνθους, οι οποίες είναι εμφανείς εξωτερικά. Οι περιμετρικές τοιχοποιίες είναι ενισχυμένες με πυκνό σύστημα μεταλλικών ελκυστήρων, οι οποίοι αγκυρώνονται στις περιμετρικές τοιχοποιίες με περιτεχνες μεταλλικές πλάκες. Ο φέρων οργανισμός των πατωμάτων αποτελείται από σιδηροδοκούς διπλού ταφ, οι οποίοι γεφυρώνονται με δολίσκους από συμπαγείς πλίνθους. Το κτίριο διατηρείται σε αρκετά καλή κατάσταση, ίσως στην καλύτερη από όλα τα κτίρια του συγκροτήματος, παρά τη χρόνια εγκατάλειψη του. Παρουσιάζονται μόνο επί μέρους φθορές στα παράθυρα και σε τμήματα της όψης. Ο ιστορικός βιομηχανικός εξοπλισμός διασώζεται σε μεγάλο βαθμό, εκτός από τον 3^ο όροφο, όπου έχουν καταστραφεί ή απομακρυνθεί τμήματά του.



κατάσταση διατήρησης:	Το κτίριο διατηρείται σε αρκετά καλή κατάσταση. Εκτιμάται ότι η αποκατάστασή είναι δυνατή στο σύνολο του κτιρίου
αξιολόγηση:	Ένα από τα χαρακτηριστικότερα κτίρια του συγκροτήματος. Πολύ σημαντικό. Απόλυτη προστασία.

κτίριο 6

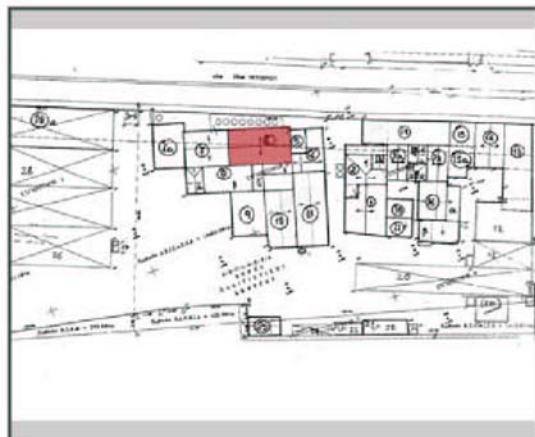

χρονολόγηση:	1892-93
αρχική χρήση:	Τμήμα της πτέρυγας Ψυκρo-ναφρίου ισόγειο: εγκαταστάσεις ζύμωσης όροφος: εστατόριο
μεταγενέστερες χρήσεις:	όροφος: Αποθήκη
μηχανολογικός εξοπλισμός:	Διασώζεται στον 2ο όροφο Μεταγενέστερα εξωτερικά μεταλλικά σιλό



Περιγραφή

Πρόκειται για τριώροφο κτίριο (ισόγειο και δυο ορόφους) και έχει δίριχτη στέγη. Είναι κατασκευασμένο από φέρουσες οπτοπλινθοδομές από συμπαγείς πλίνθους, οι οποίες είναι εμφανείς εξωτερικά. Οι περιμετρικές τοιχοποιίες είναι ενισχυμένες με πυκνό σύστημα μεταλλικών ελκυστήρων, οι οποίοι αγκυρώνονται στις περιμετρικές τοιχοποιίες. Ο φέρων οργανισμός των πατωμάτων αποτελείται από σιδηροδοκούς διπλού ταφ, οι οποίοι γεφυρώνονται με βολίσκους από συμπαγείς πλίνθους. Η στέγη ενσωματώνεται λειτουργικά με τον 2ο όροφο (σοφίτα - στέγη) και έχει έναν ιδιαίτερο ξύλινο φέροντα οργανισμό. Το κτίριο διατηρείται σε αρκετά καλή κατάσταση, παρά τη φυσική φθορά και τη χρόνια εγκατάλειψη. Προβλήματα παρατηρούνται στη μεγάλη ξύλινη στέγη και στα ξύλινα κουφώματα.



κατάσταση διατήρησης:	Το κτίριο διατηρείται σε αρκετά καλή κατάσταση. Εκτιμάται ότι η αποκατάστασή είναι δυνατή στο σύνολο του κτιρίου
αξιολόγηση:	Ένα από τα χαρακτηριστικότερα κτίρια του συγκροτήματος. Πολύ σημαντικό. Απόλυτη προστασία.

κτίριο 7 και 7α

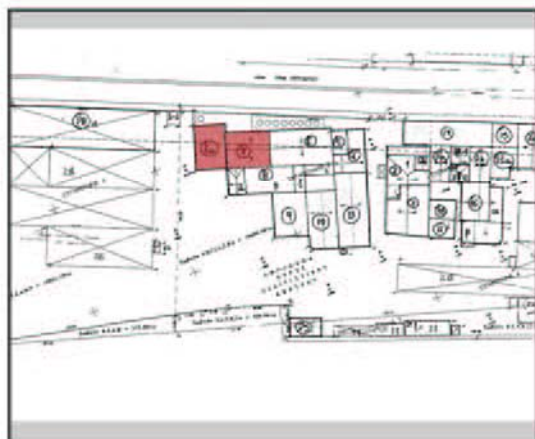

Κτίριο 7

χρονολόγηση:	1892-93
αρχική χρήση:	Τμήμα Ζυθοποιείου Εγκαταστάσεις μετα- ζύμωσης
μεταγενέστερες χρήσεις:	-
μηχανολογικός εξοπλισμός:	Δεν κατέστη δυνατόν να το επισκεφθούμε εσωτερικά



Κτίριο 7α

χρονολόγηση:	1926 (κατ' επίκληση προ- σθήκη στο κτίριο 7)
αρχική χρήση:	Αποθήκη
μεταγενέστερες χρήσεις:	-
μηχανολογικός εξοπλισμός:	Δεν κατέστη δυνατόν να το επισκεφθούμε εσωτερικά

Παρατηρούνται προβλήματα σε τμήμα της στέγης, όπου λείπει τμήμα της επικράμωσης (νότια πλευρά). Το γεγονός αυτό είναι δυνατόν να προκαλέσει σημαντική φθορά στα ζευκτά της στέγης.

κτίριο 7α:

Πρόκειται για ισόγειο κτίριο με δώμα. Είναι κατασκευασμένο από φέρουσα οπτοπλινθοδομή, επικρισμένη εξωτερικά. Πρόκειται για μεταγενέστερη (~ 1926) προσθήκη στο κτίριο 7. Δεν παρουσιάζει ιδιαίτερα μορφολογικά ή άλλα σημαντικά χαρακτηριστικά, ωστόσο αποτελεί τμήμα του ευρύτερου ιστορικού συνόλου. (κτίριο συνοδείας)

Περιγραφή

κτίριο 7:

Πρόκειται για διώροφο κτίριο (ισόγειο και όροφος), το οποίο έχει ζύλινη δίριχτη στέγη. Είναι κατασκευασμένο από φέρουσες συμπαγείς οπτοπλινθοδομές, οι οποίες είναι εμφανείς εξωτερικά. Διατηρείται σε σχετικά καλή κατάσταση.

Κτίριο 7

κατάσταση διατήρησης:	Το κτίριο διατηρείται σε σχετικά καλή κατάσταση. Εκτιμάται ότι η αποκατάστασή είναι δυνατή στο σύνολο του κτιρίου
αξιολόγηση:	Ένα από τα χαρακτηριστικότερα κτίρια του συγκροτήματος. Πολύ σημαντικό. Απόλυτη προστασία.

Κτίριο 7α

κατάσταση διατήρησης:	Το κτίριο διατηρείται σε σχετικά καλή κατάσταση. Εκτιμάται ότι η αποκατάστασή είναι δυνατή στο σύνολο του κτιρίου
αξιολόγηση:	Δεν παρουσιάζει ιδιαίτερο ενδιαφέρον. (κτίριο συνοδείας)

κτίριο 8α, 8β, 8γ

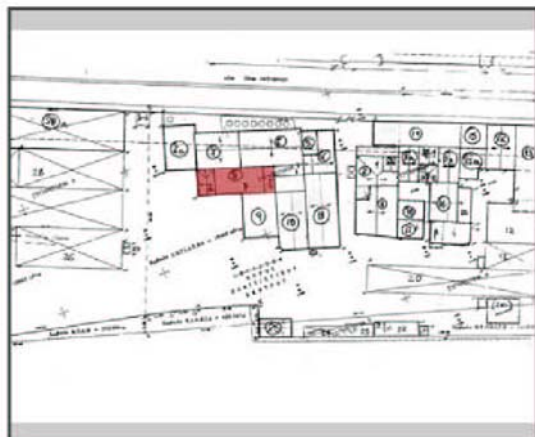

χρονολόγηση:	1926 και μετά
αρχική χρήση:	Συνεργεία εργοστασίου
μεταγενέστερες χρήσεις:	Βοηθητικά κτίσματα
μηχανολογικός εξοπλισμός:	Δεν υπάρχει

Περιγραφή

Πρόκειται για ισόγεια κτίσματα. Το 8α είναι παλαιότερο και έχει τρίριχτη ξύλινη στέγη. Είναι κατασκευασμένο από φέρουσα οπτοπλινθοδομή επιχρισμένη εξωτερικά. Το 8β και 8γ, είναι μεταγενέστερες προσθήκες και έχουν δώματα. Είναι κατασκευασμένα με σκελετό οπλισμένου σκυροδέματος.

Τα κτίσματα διατηρούνται σε μέτρια κατάσταση. Έχουν υποστεί μετασκευές, όπως μονώσεις και νέα επιχρίσματα. Το μόνο τμήμα που παρουσιάζει κάποιο ενδιαφέρον, και αυτό λόγω παλαιότητας και κατασκευαστικής δομής, είναι το κτίριο 8α.

Κτίριο 8α

κατάσταση διατήρησης:	Το κτίριο διατηρείται σε σχετικά καλή κατάσταση. Εκτιμάται ότι η αποκατάστασή είναι δυνατή στο σύνολο του κτιρίου
αξιολόγηση:	Χαρακτηριστικό κτίριο του συγκροτήματος. Παρουσιάζει ενδιαφέρον. (κτίριο συνοδείας)

Κτίριο 8β, 8γ

κατάσταση διατήρησης:	Τα κτίρια διατηρούνται σε σχετικά καλή κατάσταση. Εκτιμάται ότι η αποκατάστασή είναι δυνατή στο σύνολο των κτιρίων
αξιολόγηση:	Δεν παρουσιάζει ιδιαίτερο ενδιαφέρον.

κτίριο 9

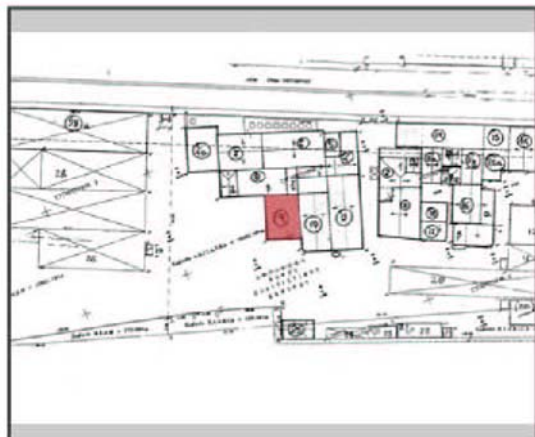

χρονολόγηση:	1926 - 1950
αρχική χρήση:	Τμήμα Βυνοποιείου Ισόγειο: Αποθήκη Όροφος: Γραφεία
μεταγενέστερες χρήσεις:	Αποθήκες
μηχανολογικός εξοπλισμός:	Δεν διατηρείται



Περιγραφή

Πρόκειται για διώροφο κτίριο (ισόγειο και όροφος) και έχει δώμα. Είναι κατασκευασμένο από οπλισμένο σκυρόδεμα και είναι επιχρισμένο εξωτερικά. Διατηρείται σε σχετικά καλή κατάσταση. Στο κτίριο δεν διατηρείται μηχανολογικός εξοπλισμός. Έχει υποστεί μετασκευές και μεταγενέστερες επεμβάσεις, όπως αντικατάσταση παραθύρων, νέα επιχρίσματα κλπ. Δεν παρουσιάζει μορφολογικό ή άλλο ενδιαφέρον.

κατάσταση διατήρησης:	Το κτίριο διατηρείται σε σχετικά καλή κατάσταση.
αξιολόγηση:	Δεν παρουσιάζει ιδιαίτερο ενδιαφέρον.

κτίριο 10

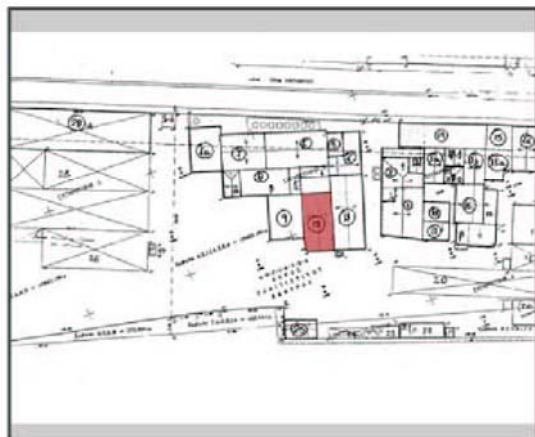

χρονολόγηση:	1892-1920
αρχική χρήση:	Τμήμα Ζυθοποιείου Εμφιαλωτήριο
μεταγενέστερες χρήσεις:	Αποθήκη
μηχανολογικός εξοπλισμός:	Δεν διατηρείται



Περιγραφή

Πρόκειται για ισόγειο κτίσμα με δίριχτη ξύλινη στέγη. Είναι κατασκευασμένο από φέρουσα οπτοπλινθοδομή από συμπαγείς πλίνθους, η οποία είναι επιχρισμένη εξωτερικά.

Η στέγη του κτιρίου έχει σχεδόν ολοκληρωτικά καταρρεύσει, ωστόσο θα πρέπει να ήταν πολύ ενδιαφέρουσα. Διασώζονται τμήματα των αρχικών ζευκτών με δίδυμες δοκούς, (νότιο τμήμα).

Οι περιμετρικές τοιχοποιίες δεν διατηρούνται σε καλή κατάσταση. Σύμφωνα με την εκτίμηση της ENM, το κτίριο θα πρέπει να ήταν κατ' επέκταση προσθήκη του όμορου κτιρίου 11.

Το κτίριο διατηρείται σε πολύ κακή κατάσταση



κατάσταση διατήρησης:	Πολύ κακή. Θα απαιτηθούν εκτεταμένες ανακατασκευές.
αξιολόγηση:	Παρά την κακή κατάσταση διατήρησής του παρουσιάζει ενδιαφέρον ως μέρος του συνόλου. (κτίριο συνοδείας)