

ΠΡΟΓΡΑΜΜΑ ΔΡΑΣΗΣ Ν.Ε. ΗΜΑΘΙΑΣ, ΚΙΛΚΙΣ & ΠΕΛΛΑΣ

Για το διάστημα 2011-2013

Με έμφαση στην ενίσχυση του ρόλου του ΤΕΕ στα τοπικά δρώμενα κάθε νομού, αλλά και ευρύτερα στην εθνική οικονομία, κατήρτισαν τον προγραμματισμό της δράσης τους για την περίοδο 2010-2013 οι Νομαρχιακές Επιτροπές του ΤΕΕ/ΤΚΜ. Για την επίτευξη των στόχων τους, οι επιτροπές έχουν προγραμματίσει ημερίδες, σεμινάρια και ενημερωτικές συναντήσεις με εκπροσώπους φορέων και οργανισμών, ενώ παράλληλα σχεδιάζουν τη δημιουργία σειράς ομάδων εργασίας. Στα τεύχη που ακολουθούν, παρουσιάζεται ο προγραμματισμός καθεμίας από τις έξι νομαρχιακές επιτροπές (ΝΕ). Προκειμένου η παρουσίαση να είναι πιο ευανάγνωστη, χωρίσαμε τις επιτροπές σε δύο ομάδες και τις παρουσιάζουμε με αλφαβητική σειρά. Στο πλαίσιο αυτό, ακολουθούν οι προγραμματισμοί των ΝΕ Ημαθίας, Κιλκίς και Πέλλας:

■ Πρόγραμμα Ν.Ε. Ημαθίας

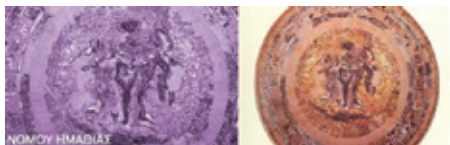

Η Ν.Ε. Ημαθίας, στο πλαίσιο του ιδρυτικού νόμου του Τ.Ε.Ε., ασκεί τα καθήκοντά της, υπηρετώντας το κοινωνικό σύνολο αλλά και τα επαγγελματικά δικαιώματα των μηχανικών.

Παρενέβη σε σειρά προβλημάτων του νομού Ημαθίας προτείνοντας λύσεις και βοηθώντας την ανάπτυξη του τόπου. Όπου χρειάστηκε να παρέμβει δυναμικά, το έπραξε, διεκδικώντας τη νομιμότητα και το αυτονόμο σε σειρά ζητημάτων, όπου οι «αρμόδιοι φορείς» δεν ανταποκρίνονταν στο θεσμικό τους ρόλο.

Για την επόμενη χρονιά συνεχίζονται οι δράσεις που αφορούν στα θέματα:

- Μονάδα Επεξεργασίας Απορριμμάτων Ν. Ημαθίας στη θέση «12» [νότια του ποταμού Αλιάκμονα].
- Προσφυγή Ενιαιίου Συνδέσμου Διαχείρισης Απορριμμάτων - ΟΤΑ Ν. Ημαθίας στο Συμβούλιο της Επικρατείας για ακύρωση της σχετικής απόφασης του Υπουργείου Πολιτισμού. Παρέμβαση Ν.Ε. για τη θέση «12».
- Αποκατάσταση της υφιστάμενης χωματερής στην κοίτη του Αλιάκμονα.

Ημερίδες

- «Δημόσιος χώρος και αρχιτεκτονική: Η περίπτωση της Ημαθίας και το σύγχρονο περιβάλλον»

Χρόνος διεξαγωγής: Οκτώβριος, Τόπος διεξαγωγής: Βέροια

Θεματικές ενότητες:

1. Κατάσταση του Δημόσιου Χώρου στις πόλεις της Ημαθίας.
2. Σχεδιασμός και Δημόσιος Χώρος: μελέτες και έργα του πρόσφατου παρελθόντος και εν εξελίξει, στην Ημαθία. Κριτική προσέγγιση.
3. Προστασία και ανάδειξη του Δημόσιου Χώρου. Ιδέες και μέτρα.
4. Περιστατικός Δημόσιος Χώρος. Προοπτικές.
5. Ενοποίηση Δημόσιων Χώρων στη Βέροια: ένα

αίτημα δεκαετιών, που αναζητά υλοποίηση.

6. Ο Δημόσιος χώρος στην ευρωπαϊκή πραγματικότητα.

- «Διαδικασίες σκυροδέτησης – επίβλεψη κατασκευής κτιριακών και λοιπών έργων»
- «Νέα δεδομένα στο συνταξιοδοτικό των μηχανικών» με πρόσκληση του Προέδρου του ΤΣΜΕΔΕ καθώς και του Διευθυντή του ΤΣΜΕΔΕ.

Σεμινάρια μικρής διάρκειας

- «Σεισμική δραστηριότητα στην Ελλάδα – Αντισεισμική θωράκιση»
- «Νερό, οι καλλίτερες μέρες ανήκουν στο παρελθόν, η επόμενη μέρα»
- «Ανανεώσιμες μορφές ενέργειας»
- «Βιοκαύσιμα» εφαρμογές και προοπτικές
- «Μελέτη ενεργειακής απόδοσης» εφαρμογή στην πράξη

■ Πρόγραμμα Ν.Ε. Κιλκίς

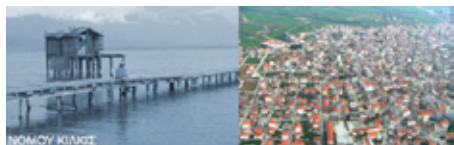

Α. Ευρύτερο κοινωνικοπολιτικό περιβάλλον

Το οικονομικό περιβάλλον στο οποίο πορεύεται η χώρα μας (ασφαλώς και ο Νομός μας) σήμερα και η θέση στην οποία βρίσκεται ο τεχνικός κόσμος, βιώνοντας ήδη μαζί με το μεγαλύτερο τμήμα της Ελληνικής κοινωνίας πρωτόγνωρες καταστάσεις, αποτελεί καθοριστικό παράγοντα για το ρόλο που πρέπει να διαδραματίσει το ΤΕΕ ιδιαίτερα στην τρέχουσα συγκυρία.

Σήμερα περισσότερο από ποτέ οι μηχανικοί όχι μόνο σε περιφερειακό αλλά και σε τοπικό επίπεδο οφείλουν να έχουν ενεργό ρόλο στα δρώμενα, κυρίως γιατί αποτελούν το τεχνικό δυναμικό της Ελλάδας που έχει τη δυνατότητα να υποστηρίξει την αναπτυξιακή κατεύθυνση της χώρας μέσα από γόνιμες και παραγωγικές προτάσεις αλλά και μέσω της επαγγελματικής του δραστηριότητας.

Β. Πλαίσιο αρχών

Η ΝΕ ΤΕΕ Κιλκίς στηρίζεται στις παρακάτω αρχές:

- Διαφάνεια στη λειτουργία της
- Αποτελεσματικότητα κατά την φάση εκτέλεσης των αποφάσεων
- Λειτουργία βάσει προγραμματισμού και τήρηση χρονοδιαγραμμάτων
- Συλλογικότητα στη λήψη των αποφάσεων
- Συμμετοχικότητα στη λειτουργία της
- Διασφάλιση της λειτουργίας της, με γνώμονα την εξυπηρέτηση του κοινωνικού συμφέροντος και τη βελτίωση της θέσης του τεχνικού κόσμου
- Εξωστρέφεια στη λειτουργία της και ανάπτυξη σχέσεων συνεργασίας με το ΤΕΕ/ΤΚΜ, τους τοπικούς φορείς, τον τεχνικό κόσμο και το σύνολο του πολιτικού κόσμου του Νομού
- Λειτουργία της προσαρμοσμένη στις ανάγκες της σημερινής εποχής
- Λογοδοσία των εκλεγμένων στα μέλη

Γ. Στόχοι

Οι βασικοί στόχοι της ΝΕ ΤΕΕ Κιλκίς είναι οι εξής:

1. Παραγωγή προστιθέμενης αξίας στα τεχνικά δρώμενα του Νομού.
2. Παρεμβάσεις σε επίπεδο Νομού ιδιαίτερα σε τεχνικά θέματα που είναι και το κατεξοχήν αντικείμενό της.
3. Καταγραφή των προβληματισμών και των προτάσεων των συναδέλφων σε σχέση με τη λειτουργία της επιτροπής και του ΤΕΕ γενικότερα.
4. Αναβάθμιση του ρόλου και προάσπιση του κύρους των μηχανικών.
5. Αποποινικοποίηση του επαγγέλματος του μηχανικού.
6. Υποστήριξη των μηχανικών μέσα και από την βελτίωση του πλαισίου άσκησης του επαγγέλματός τους.
7. Αποτελεσματικές παρεμβάσεις για την εύρυθμη λειτουργία του ΤΣΜΕΔΕ.
8. Ιδιαίτερη προσοχή στους νέους συναδέλφους διερευνώντας νέους τρόπους και θεσμούς στην κατεύθυνση της προσέγγισής τους και της αλληλεγγύης μεταξύ των μελών μας.
9. Συνεχής ενημέρωση του αρχείου των μηχανικών του Νομού.

Δ. Δράσεις

1. Συγκεκριμένες προτάσεις σε ζητήματα ανάπτυξης του Νομού οι οποίες θα συνδιαμορφωθούν με ευρύτερη διαβούλευση με τους τοπικούς φορείς, τον τεχνικό και τον επιχειρηματικό κόσμο του Νομού.
2. Σύσταση ομάδων εργασίας στο ευρύτερο πλαίσιο της ανάπτυξης, της προστασίας του περιβάλλοντος, των έργων υποδομής στο Νομό και ζητημάτων που αφορούν τους μηχανικούς.
3. Διοργάνωση ημερίδων με θέματα σχετικά με την πράσινη ανάπτυξη (φωτοβολταϊκά, αιολική ενέργεια, ενεργειακές επιθεωρήσεις, βιοκλιματικός σχεδιασμός κτλ) και τα αναγκαία έργα υποδομής του Νομού.
4. Ηλεκτρονική διαβούλευση με το σύνολο των συναδέλφων του Νομού με διαδικαστικό πλαίσιο το οποίο θα καθοριστεί από τη ΝΕ.
5. Καθιέρωση συνεδρίας μηχανικού (σε ετήσια βάση) με συμμετοχή του συνόλου των συναδέλφων του Νομού.
6. Συνεχής επαφή με τον τύπο (δελτία τύπου, συνεντεύξεις, ανακοινώσεις κτλ) σε μια προσπάθεια ενημέρωσης των συναδέλφων, του τεχνικού κόσμου αλλά και του συνόλου των πολιτών του Νομού για τις δράσεις και τον προγραμματισμό της ΝΕ.
7. Κατάθεση προτάσεων για νομοθετικές πρωτοβουλίες μέσω του ΤΕΕ για την αποποινικοποίηση του επαγγέλματος του μηχανικού και ορθολογική κατανομή των ευθυνών στα τεχνικά έργα και στην βιομηχανία, αντιμετώπιση της πολυνομίας και της γραφειοκρατίας του δημοσίου και πλήρη διαφάνεια στη λειτουργία συνολικά όλων των διαδικασιών για την παραγωγή τεχνικού έργου.
8. Οργάνωση της λειτουργίας του γραφείου του ΤΕΕ στο Κιλκίς στην κατεύθυνση της εξυπηρέτησης της καθημερινότητας των συναδέλφων (ενημέρωση για θέματα άδειας άσκησης επαγγέλματος και έναρξης επαγγέλματος, θέματα που αφορούν στη λειτουργία του ΤΣΜΕΔΕ, τηλεφώνω και αρμόδιοι στα γραφεία του ΤΕΕ/ΤΚΜ ή του κεντρικού ΤΕΕ για κάθε πρόβλημα που απασχολεί τους μηχανικούς μέλη του ΤΕΕ στον Νομό κτλ).
9. Συμμετοχή σε κοινωνικές εκδηλώσεις.

ΕΠΟΠΤΕΙΑ ΑΓΟΡΑΣ ΠΡΟΪΟΝΤΩΝ ΔΟΜΙΚΩΝ ΚΑΤΑΣΚΕΥΩΝ

Εσπερίδα, 2 Μαΐου

■ Πρόγραμμα Ν.Ε. Πέλλας



Αρχές και στόχοι - εκτίμηση υπάρχουσας κατάστασης

Το ΤΕΕ σύμφωνα με το Νόμο που διέπει τη λειτουργία του, σκοπό έχει την προαγωγή της επιστήμης στους τομείς που σχετίζονται με την ειδικότητα των μελών του. Οφείλει δε δυναμικά, με τεκμηρίωση, με ενεργοποίηση του συνόλου των μελών του να παρεμβαίνει στα δρώμενα, κατοχυρώνοντας το ρόλο του ως τεχνικού συμβούλου της πολιτείας και παράλληλα ενισχύοντας την αξιοπιστία του. Στην σημερινή συγκυρία η οποία βρίσκεται την ελληνική κοινωνία στην κρισιμότερη καμπή των τελευταίων 50 χρόνων. Ο κλάδος μας είναι από τους πρώτους που βιώνει την κρίση αυτή, η οποία δεν είναι μόνο οικονομική αλλά και κρίση αξιών αρχών και θεσμών. Ως χθες μιλούσαμε για υποαπασχόληση και ανεργία των νέων, σήμερα η ανεργία κτυπά την πόρτα όλων μας.

Η Νομαρχιακή Επιτροπή είναι αποκεντρωμένο όργανο του ΤΕΕ σε επίπεδο Νομού που:

Α) Επεξεργάζεται θέματα αποκλειστικά Νομαρχιακού ενδιαφέροντος, μεταφέρει τον προβληματισμό και τις απόψεις του Νομού στα περιφερειακά όργανα, εισηγείται στην Αντιπροσωπεία του Περιφερειακού τμήματος, μπορεί επίσης να κάνει προτάσεις και για γενικότερα θέματα.

Β) Εκφράζει τις απόψεις του ΤΕΕ σε νομαρχιακό επίπεδο, μέσα στα πλαίσια των γενικών κατευθύνσεων της Αντιπροσωπείας του ΤΕΕ.

Γ) Ορίζει εκπροσώπους του ΤΕΕ σε επιτροπές ή άλλα όργανα Νομαρχιακού επιπέδου.

Η Νομαρχιακή Επιτροπή αξιοποιώντας και αναδεικνύοντας τον ποιοτικό και κοινωνικό ρόλο του τεχνικού συμβούλου της πολιτείας με όποια μορφή αυτή εκφράζεται στο Νομό Πέλλας μπορεί και πρέπει να παίξει ένα ουσιαστικό δημοκρατικό ρόλο στη συζήτηση για τα θέματα της ανάπτυξης, της ποιότητας ζωής, του δομημένου και φυσικού περιβάλλοντος. Να αναδείξει θέματα όπως: η διεκδίκηση του ΕΣΠΑ οι περιβαλλοντικές και αστικές υποδομές του Νομού, η ανάπτυξη, δίδοντας ιδιαίτερο βάρος στην πραγματική ανάπτυξη της παραγωγικής βάσης και της υπαίθρου μας, στη μείωση των κοινωνικών και οικονομικών ανισοτήτων, την ολοκλήρωση των αναγκαίων υποδομών, την ιστορική και αρχιτεκτονική κληρονομιά. Παράλληλα κεντρικός στόχος του προγράμματος δράσης της Ν.Ε. του ΤΕΕ είναι:

α) Η δημιουργία εκείνου του πλαισίου συνθηκών που θα προσδώσει το απαιτούμενο κύρος ώστε να ανταποκριθεί στο ρόλο της,

β) Η ανάδειξη του επιστημονικού έργου και του ρόλου των Διπλωματούχων Μηχανικών μελών της στην κοινωνία του νομού, με αντιμετώπιση φαινομένων που προσβάλλουν το επιστημονικό κύρος μας.

γ) Η υπεράσπιση των εργασιακών δικαιωμάτων του κλάδου και η εξασφάλιση νομοθετικού πλαισίου για την ανάπτυξη της χώρας με προστασία της υγιούς ανταγωνιστικότητας. Για την επίτευξη του παραπάνω σκοπού η Ν.Ε. θα ενεργεί συνεργαζόμενη με τους κλαδικούς συλλόγους, αναδει-

κνύοντας τον «συνδικαλιστικό» ρόλο του Τ.Ε.Ε. ως συλλογικού οργάνου των μηχανικών. Η άποψη κάθε μέλους του ΤΕΕ είναι σεβαστή και θα καταβληθεί κάθε προσπάθεια για την δυνατότητα έκφρασης της.

δ) Η οργάνωση εκδηλώσεων επιμόρφωσης των Μηχανικών (σεμινάρια μικρής διάρκειας) με σκοπό την επαγγελματική κατάρτιση και ενημέρωση για τα καινούργια δεδομένα της επιστήμης και της τεχνικής και για την κάλυψη αναγκών επιμόρφωσης σε ειδικούς τομείς απασχόλησης.

ε) Συναντήσεις ενημερωτικού χαρακτήρα με τα μέλη μας στον νομό (ιδιαίτερα με τους νέους μηχανικούς) με θέματα όπως το ασφαλιστικό, τα φορολογικά, την πολεοδομική νομοθεσία, την επαγγελματική δραστηριότητα ανά κλάδο, τη λειτουργία των τεχνικών υπηρεσιών.

στ) Η σύσταση ομάδων εργασίας, που θα επεξεργασθούν θέματα που αφορούν το Νομό, η διοργάνωση σεμιναρίων και ημερίδων για την επιμόρφωση των μελών.

ζ) Η συμβολή της Ν.Ε. στην προσπάθεια αναβάθμισης των Τεχνικών Υπηρεσιών του Νομού υπό το πρίσμα της νέας αρχιτεκτονικής ή δημοσίας διοίκησης όπου προβλέπεται από τον Καλλικράτη και στην ανάδειξη του ρόλου του Μηχανικού Δημοσίου Υπαλλήλου.

Εκπροσώπηση

1) Η εκπροσώπηση του ΤΕΕ σε συμβούλια, επιτροπές, οργανισμούς αποτελεί βασικό στοιχείο του θεσμοθετημένου ρόλου. Από το ΤΕΕ/ΤΚΜ ζητάμε να λαμβάνονται υπόψη οι απόψεις των Νομαρχιακών Επιτροπών.

2) Με παρέμβαση στην Περιφερειακή Ενότητα και στους Δήμους του Νομού διεκδικούμε τη συμμετοχή εκπροσώπων μας σε Περιφερειακές ή Δημοτικές επιχειρήσεις στις οποίες δεν προβλέπεται θεσμοθετημένη εκπροσώπηση του ΤΕΕ.

3) Συμμετοχή στις επιτροπές διαβούλευσης των Δήμων που προβλέπονται από το πρόγραμμα ΚΑΛΛΙΚΡΑΤΗΣ με εκπροσώπους μας.

Ανάδειξη Νομαρχιακών επιτροπών - οικονομική αυτοδυναμία - οργανωτικά θέματα

α) Πάγιο αίτημα των συναδέλφων αποτελεί ο εκλογικός τρόπος ανάδειξης των Ν.Ε. Το υπάρχον νομοθετικό πλαίσιο προσδιορίζει την εκλογή έμμεσα από την αντιπροσωπεία του κάθε τμήματος, μέχρι την αλλαγή Νομικού Πλαισίου διατυπώνεται η άποψη για «άτυπη» άμεση εκλογή της Ν.Ε. από τα μέλη της.

β) Διεκδίκηση της οικονομικής αυτοδυναμίας των Νομαρχιακών Επιτροπών με καθορισμό συγκεκριμένου πλαισίου. Η όλη λειτουργία της Ν.Ε. στηρίζεται στον εγκριθέντα από την αντιπροσωπεία του ΤΕΕ/ΤΚΜ «κανονισμό λειτουργίας Ν.Ε.».

γ) Μέλημα της Ν.Ε. είναι η εξασφάλιση της απαιτούμενης υλικοτεχνικής υποδομής, για την εύρυθμη λειτουργία της.

Επισκέψεις σε φορείς Αντιπεριφερειάρχη, Δημάρχου, συναντήσεις με Δ.Σ. συλλόγων Μηχανικών του Νομού, Δ/ντές Τεχνικών Υπηρεσιών του Νομού για την ανάπτυξη πνεύματος συνεργασίας και την επίλυση χρόνιων προβλημάτων που ταλαιάζουν τα μέλη μας. ■

Το Τεχνικό Επιμελητήριο Ελλάδος, Τμήμα Κεντρικής Μακεδονίας (ΤΕΕ/ΤΚΜ) και ο Σύνδεσμος Βιομηχανιών Βορείου Ελλάδος (ΣΒΒΕ) οργανώνουν εσπερίδα με θέμα «Εποπτεία Αγοράς Προϊόντων Δομικών Κατασκευών», τη Δευτέρα, 2 Μαΐου 2011 και ώρα 17.30 (έναρξη προσέλευσης 17.00), στο αμφιθέατρο του ΤΕΕ/ΤΚΜ (Μ. Αλεξάνδρου 49, Θεσσαλονίκη).

Ενόψει των ελέγχων προϊόντων δομικών κατασκευών που ήδη ξεκίνησαν να πραγματοποιούνται από την πολιτεία, το ΤΕΕ/ΤΚΜ και ο ΣΒΒΕ αναλαμβάνουν την πρωτοβουλία ενημέρωσης για το θέμα, τόσο του επιχειρηματικού όσο και του τεχνικού κόσμου της Βόρειας Ελλάδας.

Στο πλαίσιο αυτό, σκοπός της εσπερίδας είναι η καταγραφή της υπάρχουσας κατάστασης σε όλα τα επίπεδα (ευρωπαϊκό, εθνικό, κλαδικό, εμπορία, εισαγωγών, εξαγωγών), των μηχανισμών εποπτείας και των προβλημάτων δυσλειτουργίας τους καθώς και η ανταλλαγή απόψεων και η κατάθεση σχετικών προτάσεων.

Στην εσπερίδα έχουν προσκληθεί να συμμετάσχουν με παρεμβάσεις τους ο Αναπληρωτής Υπουργός Περιφερειακής Ανάπτυξης & Ανταγωνιστικότητας κ. Σ. Ξυνίδης, και ο Γενικός Γραμματέας Βιομηχανίας του Υπουργείου Περιφερειακής Ανάπτυξης και Ανταγωνιστικότητας κ. Α. Φούρλας.

Το πρόγραμμα έχει ως εξής:

17:30' - 18:00' Χαιρετισμοί

•κ. Σ. Ξυνίδης, Αναπληρωτής Υπουργός, Περιφερειακής Ανάπτυξης και Ανταγωνιστικότητας

•κ. Α. Κονακλίδης, Πρόεδρος, Τεχνικό Επιμελητήριο Ελλάδος, Τμήμα Κεντρικής Μακεδονίας

•κ. Ν. Πέντζος, Πρόεδρος, Σύνδεσμος Βιομηχανιών Βορείου Ελλάδος

18:00' - 19:20' Εισηγήσεις

•«Εφαρμογή του κανονιστικού πλαισίου διακίνησης και εμπορίας προϊόντων δομικών κατασκευών στην Ελλάδα»,

Δρ. Α. Μπτακούδης, Προϊστάμενος, 2^{ος} Διευθυντής Κλαδικής Βιομηχανικής Πολιτικής, ΓΓ Βιομηχανίας

•«Εποπτεία της αγοράς - μηχανισμοί ελέγχου», κ. Γ. Φρυσσαλάκης, Διευθυντής, Διευθυνσης Πολιτικής Ποιότητας, ΓΓ Βιομηχανίας

•«Προϊόντα δομικών κατασκευών, Νομοθετικό πλαίσιο - Εποπτεία»,

κ. Ρ. Δρακούλης, Μ, Msc. Mech. Engineering RWTH AACHEN, Επιμελητής Συντονιστικής Επιτροπής για το έτος 2010 του ΤΕΕ (Εποπτείας Αγοράς Προϊόντων Δομικών Κατασκευών)

•«Μελέτη πραγματικής περίπτωσης (case study) - ISOMAT»,

κ. Κ. Ασλάνης, Π, Διευθυντής Τεχνικής Υποστήριξης και Marketing, ISOMAT A.B.E.E.

•«Εποπτεία αγοράς δομικών υλικών: μοχλός για την οικονομική ανάπτυξη», κ. Σ. Πελέτης, Πρόεδρος, Ελληνικής Ένωσης Διαπιστευμένων Φορέων Επιθεώρησης - Πιστοποίησης - Hellas Cert

19:20' - 20:00' Ομιλία - Τοποθέτηση

• κ. Α. Φούρλας, Γ.Γ. Βιομηχανίας, Υπουργείο Περιφερειακής Ανάπτυξης και Ανταγωνιστικότητας Συντονιστής: κ. Γ. Σταύρου, Εκτελεστικός Αντιπρόεδρος ΣΒΒΕ

20.00' - 21.00' Συζήτηση

Για περισσότερες πληροφορίες μπορείτε να επικοινωνείτε με το Δρα Χρήστο Γεωργίου Διευθυντή Τεκμηρίωσης και Μελετών ΣΒΒΕ, (Τηλ. 2310 539817, εσωτ.204, email: georgiou@sbbe.gr) ■