

ΑΣΤΙΚΕΣ ΣΤΡΑΤΗΓΙΚΕΣ ΓΙΑ ΤΟ ΔΗΜΟΣΙΟ ΧΩΡΟ

Διαπανεπιστημιακό εργαστήριο Αρχιτεκτονικής



Το Τεχνικό Επιμελητήριο Ελλάδος / Τμήμα Κεντρικής Μακεδονίας, σε συνεργασία με τη Σχολή Αρχιτεκτόνων του Εθνικού Μετσόβιου Πολυτεχνείου και τα Τμήματα Αρχιτεκτόνων των Πολυτεχνικών Σχολών των Πανεπιστημίων: Αριστοτέλειου, Δημοκρίτειου, Πατρών, Θεσσαλίας, και του Πολυτεχνείου Κρήτης, διοργανώνουν ως παράλληλο γεγονός του 1^{ου} Συνεδρίου «**Δημόσιος χώρος...αναζη-**

τείται», το διαπανεπιστημιακό εργαστήριο Αρχιτεκτονικής με τίτλο «**Αστικές στρατηγικές για το δημόσιο χώρο**». Τα πανεπιστημιακά Εργαστήρια ως παράλληλες δράσεις του Συνεδρίου κινούνται από 'μικρο-τόπους' σε 'μεγα-τόπους' προκειμένου να προτείνουν αρχιτεκτονικές παρεμβάσεις που αποβλέπουν στην υποστήριξη των θέσεων τους για το δημόσιο χώρο. Οι περιοχές διερεύνησης είναι οι εξής: οι πεζόδρομοι Ικτινίου και το σχολικό συγκρότημα του 41^{ου} και 12^{ου} Δημοτικού σχολείου και η περιοχή των πεζόδρομων Αγίας Θεοδώρας και Γεωργίου Σταύρου και το σχολικό συγκρότημα που βρίσκεται σε επαφή με αυτούς, Σχολή Αρχιτεκτόνων ΕΜΠ [Διδάσκοντες: Δημήτρης Ησαΐας, Κώστας Μωραΐτης], η περιοχή Παλαιού Σιδηροδρομικού Σταθμού: Τμήμα Αρχιτεκτόνων ΑΠΘ [Διδάσκοντες: Τίτη Παπαδοπούλου, Αναστάσιος Τέλλιος, Σπύρος Παπαδημητρίου], η περιοχή ΔΕΘ: Τμήμα Αρχιτεκτόνων Π. Πατρών [Διδάσκοντες: Γιάννης Αΐσωπος, Πάνος Δραγώνας], η περιοχή Λαχανόκηπων: Τμήμα Αρχιτεκτόνων Π. Θεσσαλίας [Διδάσκοντες: Γιώργος Τριανταφυλλίδης, Δήμητρα Φύγκα, Αλέξης Δάλλας], το Δυτικό θαλάσσιο μέτωπο: Τμήμα Αρχιτεκτόνων Π. Κρήτης [Διδάσκοντες: Αλέξανδρος Τριποδάκης, Μιμή Χατζησάββα], και τέλος οι Στοές της Θεσσαλονίκης: Τμήμα Αρχιτεκτόνων, Δημοκρίτειο Πανεπιστήμιο Θράκης [Διδάσκων: Δημήτρης Πολυχρονόπουλος]. Στο εργαστήριο θα συμμετέχει επίσης και η Αρχιτεκτονική Σχολή του ΙΤΥ από την Κωνσταντινούπολη με θέμα το θαλάσσιο μέτωπο και συγκεκριμένα την εξέδρα του Ομίλου Φίλων Θαλάσσης και την παράκτια ζώνη από το Μέγαρο Μουσικής έως το Παλατάκι.

Το εργαστήριο θα πραγματοποιηθεί στα πλαίσια της 15^{ης} Μπιενάλε Νέων της Μεσογείου σε χώρο του ΤΕΕ/ΤΚΜ και θα είναι ανοιχτό προς το κοινό καθ' όλη τη διάρκεια της λειτουργίας του. Στις 19 Οκτωβρίου θα διοργανωθεί στο αμφιθέατρο ΤΕΕ/ΤΚΜ στρογγυλό τραπέζι με συζήτηση γύρω από την εκπαίδευση και το Δημόσιο χώρο καθώς και την παρουσίαση των αποτελεσμάτων του εργαστηρίου.

Το Συνέδριο «**Δημόσιος χώρος...αναζητείται**» που διοργανώνεται από το ΤΕΕ/ΤΚΜ σε συνεργασία με τη Σχολή Αρχιτεκτόνων του Εθνικού Μετσόβιου Πολυτεχνείου και τα Τμήματα Αρχιτεκτόνων των Πολυτεχνικών Σχολών των Πανεπιστημίων: Αριστοτέλειου, Δημοκρίτειου, Πατρών, Θεσσαλίας, και του Πολυτεχνείου Κρήτης, θα λάβει χώρα στις 20-22 Οκτωβρίου του 2011 στις **αΐθουσες Ολύμπιον και Παύλος Ζάννας του κινηματογράφου Ολύμπιον, στη Θεσσαλονίκη**. Το συνέδριο επιδιώκει να φέρει στο προσκήνιο και να αναζητήσει όλες τις πλευρές των νέων δεδομένων γύρω από το δημόσιο αστικό χώρο, τη μεταβλητότητα και τα σημερινά ρευστά του όρια, τις νέες νοηματοδοτήσεις του, αλλά και τα παρκατά και δεδομένα προβλήματα της διαχείρισης και λειτουργίας του

στις ελληνικές πόλεις. Κεντρικές εισηγήσεις του συνεδρίου θα είναι η διάλεξη του διεθνούς φήμης αρχιτεκτονικού γραφείου West 8 καθώς και η διάλεξη του Ηλία Ζέγγελη, Καθηγητή του Berlage Institute και Επίτιμου Διδάκτωρ Τμήματος Αρχιτεκτόνων Μηχανικών Πανεπιστημίου Θεσσαλίας.

Στα πλαίσια του Συνεδρίου το Τεχνικό Επιμελητήριο Ελλάδας διοργανώνει παράλληλα **Έκθεση Αρχιτεκτονικών Διαγωνισμών** που πραγματοποιήθηκαν τα τελευταία 30 χρόνια στην Ελλάδα. Στην έκθεση έγιναν δεκτές μελέτες για το δημόσιο χώρο που βραβεύτηκαν σε διαγωνισμούς. Η έκθεση θα πραγματοποιηθεί στον Κήπο των Ρόδων της Νέας Παραλίας Θεσσαλονίκης από τις 15 έως τις 30 Οκτωβρίου 2011. ■

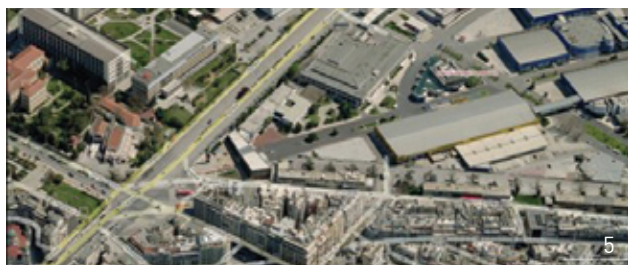
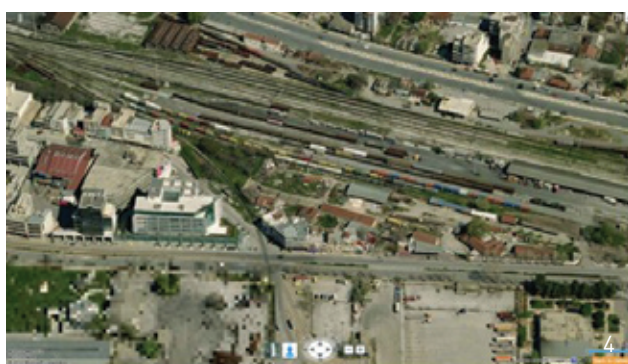

1. Περιοχή Λαχανόκηπων: Τμήμα Αρχιτεκτόνων Π. Θεσσαλίας [Διδάσκοντες: Γιώργος Τριανταφυλλίδης, Δήμητρα Φύγκα, Αλέξης Δάλλας]

2. Το Δυτικό θαλάσσιο μέτωπο: Τμήμα Αρχιτεκτόνων Π. Κρήτης [Διδάσκοντες: Αλέξανδρος Τριποδάκης, Μιμή Χατζησάββα]

3. Πεζόδρομοι Ικτινίου και το σχολικό συγκρότημα του 41ου και 12ου Δημοτικού σχολείου και η περιοχή των πεζόδρομων Αγίας Θεοδώρας και Γεωργίου Σταύρου και το σχολικό συγκρότημα που βρίσκεται σε επαφή με αυτούς, Σχολή Αρχιτεκτόνων ΕΜΠ [Διδάσκοντες: Δημήτρης Ησαΐας, Κώστας Μωραΐτης]

4. Περιοχή Παλαιού Σιδηροδρομικού Σταθμού: Τμήμα Αρχιτεκτόνων ΑΠΘ [Διδάσκοντες: Τίτη Παπαδοπούλου, Αναστάσιος Τέλλιος, Σπύρος Παπαδημητρίου]

5. Περιοχή ΔΕΘ: Τμήμα Αρχιτεκτόνων Π. Πατρών [Διδάσκοντες: Γιάννης Αΐσωπος, Πάνος Δραγώνας]

6. Στοές της Θεσσαλονίκης: Τμήμα Αρχιτεκτόνων, Δημοκρίτειο Πανεπιστήμιο Θράκης [Διδάσκων: Δημήτρης Πολυχρονόπουλος]