

## ΠΔΕ: ΑΝΑΠΤΥΞΙΑΚΟ ΕΡΓΑΛΕΙΟ ΟΧΙ “ΜΠΑΛΩΜΑ” ΓΙΑ ΜΑΥΡΕΣ ΤΡΥΠΕΣ



Την ανάγκη να μπει “φρένο” στην πρακτική των εκάστοτε κυβερνήσεων να εκμεταλλεύονται το Πρόγραμμα Δημοσίων Επενδύσεων (ΠΔΕ) σαν “μαξιλάρι” για να πέφτει στα ...μαλακά ο κυβερνητικός οικονομικός σχεδιασμός και να αποφεύγεται -προσωρινά μόνο- το χειρότερο κακό, υπογραμμίζει -με δηλώσεις του στο “Τεχνογράφημα”- ο πρόεδρος του ΤΕΕ/ΤΚΜ, Τάσος Κονακλίδης. Προσθέτει ότι το ΠΔΕ είναι αναπτυξιακό εργαλείο και όχι μέσο για να κλείνουν μαύρες τρύπες.

“Ήδη, πριν από την κρίση και ιδίως μετά το “χρυσό” 2004 των Ολυμπιακών Αγώνων, το ΠΔΕ χρησιμοποιείται κατά βούληση από τις κυβερνήσεις ως βοήθημα για να “βγαίνει ο λογαριασμός” ή να αποφεύγονται -για λίγο- ακόμη σκληρότερα μέτρα και περικοπές, αντί να αξιοποιείται για την κάλυψη των αναπτυξιακών αναγκών της χώρας. Έτσι, έφτασε να έχει μειωθεί στο 3,4% του ΑΕΠ το 2009,

από 5,4% το 2000. Με την κρίση, η κατάσταση έφτασε, δυστυχώς, στο απροχώρητο. Πέρυσι, είχαμε το χαμηλότερο ΠΔΕ των τελευταίων 15 ετών. Και τώρα, σαν κερασάκι στην τούρτα, διαβάζω στον Τύπο ότι η υστέρηση -σε σχέση με την αρχική εκτίμηση- που θα προκύψει τελικά το 2014 στις εισπράξεις από το νέο φορολογικό πλαίσιο για τα ακίνητα, θα καλυφθεί και πάλι με αντίστοιχη περικοπή στο ΠΔΕ”, σημειώνει ο κ.Κονακλίδης.

Αν θέλουμε να είμαστε ρεαλιστές και να σταθούμε στο ύψος των περιστάσεων, συμπληρώνει ο πρόεδρος του ΤΕΕ/ΤΚΜ, πρέπει πρώτα απ’ όλα να αναρωτηθούμε τι είναι το ΠΔΕ. Το σχεδιάζουμε ως ένα εργαλείο, μέσω του οποίου επιτυγχάνουμε πολλαπλάσια θετικά αποτελέσματα στην οικονομία με μακροχρόνιες θετικές συνέπειες για την ανάπτυξη και την απασχόληση; Ή το χρησιμοποιούμε ως τον εύκολο τρόπο για να λύσουμε -μόνο προσωρινώς εννοείται- τα προβλήματα, όταν βρεθούμε με την πλάτη στον τοίχο;

“Αν επιθυμούμε το πρώτο, πρέπει επιτέλους να χρησιμοποιήσουμε το ΠΔΕ ως αυτό που είναι στην πραγματικότητα: δηλαδή, ένα πρόγραμμα με δυναμικό αναπτυξιακό αντίκτυπο μεγάλου μεγέθους. Το ΠΔΕ όχι απλά δεν πρέπει να μειώνεται, αλλά καλό θα ήταν και να αυξηθεί, με ταυτόχρονη πάντα αξιοποίηση και των ιδιωτικών κεφαλαίων, μέσω για παράδειγμα συμπράξεων του δημόσιου και του ιδιωτικού τομέα”, προσθέτει ο κ.Κονακλίδης.

Ενδιαφέρον, σε σχέση με τους παραπάνω προβληματισμούς, έχει και πρόσφατο κείμενο μόνιμου αρθρογράφου της “Καθημερινής” [24/11/2013], ο οποίος αναφερόμενος στη

συνεχή απίσχναση του ΠΔΕ, καταλήγει: “[η μείωση αυτή] δείχνει τον σαφή προσανατολισμό της χώρας: προτάσσει ένα κράτος που πληρώνει καταναλωτικές ανάγκες των πολιτών, από ένα κράτος που επενδύει. Αν υπολογίσουμε δε το διαχρονικά χαμηλό ποσοστό της χρηματοδότησης στην Παιδεία, δείχνει και κάτι σοβαρότερο: μια γενιά που εξαπατά τα παιδιά της στην κατανομή του πλούτου. Κι αυτό, διότι οι δημόσιες επενδύσεις και η χρηματοδότηση της Παιδείας είναι λεφτά που θα καρποφορήσουν για τις επόμενες γενιές, σε αντίθεση με τις πρόωρες συνταξιοδοτήσεις που θα καταναλωθούν (πρωτίστως σε εισαγόμενα) σήμερα”.

Υπενθυμίζεται ότι το ΠΔΕ του 2012 ήταν μειωμένο κατά 46%, σε σχέση με εκείνο του 2009 και διαμορφώθηκε στα 5,2 δισ. ευρώ, έναντι 9,6 δισ. το 2009 και 6,6 δισ. ευρώ το 2011. Το νέο ΠΔΕ εκτιμάται ότι θα μειωθεί στα 6,75 δισ. ευρώ από 7 δισ. που προέβλεπε το προσχέδιο του προϋπολογισμού, προκειμένου να καλυφθεί η αναμενόμενη υστέρηση (σε σχέση με τις αρχικές εκτιμήσεις) στα έσοδα από τη φορολογία ακινήτων το 2014. ■



## 50 ΜΗΧΑΝΙΚΟΙ ΣΤΑ ΣΕΜΙΝΑΡΙΑ ΓΙΑ ΤΟ QuantumGIS. ΝΕΟ ΣΕΜΙΝΑΡΙΟ ΤΟΝ ΙΑΝΟΥΑΡΙΟ



Συνολικά 50 επαγγελματίες συμμετείχαν στα τρία σεμινάρια μικρής διάρκειας με θέμα τα «Γεωγραφικά Συστήματα Πληροφοριών Ανοικτού Κώδικα Quantum GIS», που διοργάνωσε το

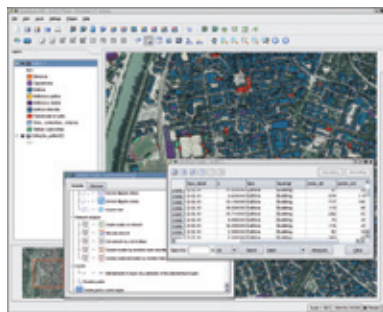

wikipedia.org

ΤΕΕ/ΤΚΜ, σε συνεργασία με τον Σύλλογο Αγρονόμων Τοπογράφων Βορείου Ελλάδας, από τον Οκτώβριο μέχρι και τον Δεκέμβριο του 2013. Μάλιστα, το μεγάλο ενδιαφέρον των συναδέλφων

ώθησε το ΤΕΕ/ΤΚΜ να προγραμματίσει τη διοργάνωση ενός ακόμη, επαναληπτικού σεμιναρίου εντός του Ιανουαρίου.

Τα σεμινάρια που διοργανώθηκαν τις ημερομηνίες 30 Οκτωβρίου έως 1 Νοεμβρίου, 2 έως 4 Δεκεμβρίου και 9 έως 11 Δεκεμβρίου, πραγματοποιήθηκαν με μεγάλη επιτυχία. Η διδασκαλία των δύο εξ αυτών έγινε σε ειδικά διαμορφωμένη αίθουσα στο κτίριο του ΤΕΕ/ΤΚΜ, Μεγάλου Αλεξάνδρου 49, με τη χρήση ηλεκτρονικών υπολογιστών και του τρίτου στην Πτέρυγα των Τοπογράφων Μηχανικών (αίθουσα 307 Τοποlab, 3ος όροφος) στην Πολυτεχνική σχολή του Α.Π.Θ..

Λόγω του μεγάλου ενδιαφέροντος των συναδέλφων το Τμήμα προτίθεται να διοργανώσει και επαναληπτικό σεμινάριο στις 15,16,17 Ιανουαρίου του 2014 με σχετική ανακοίνωση που θα αναρτηθεί στην ιστοσελίδα μας. ■