

ΟΡ.ΘΕ: ΣΥΣΧΕΤΙΣΜΟΣ ΜΕΛΕΤΩΝ ΚΥΚΛΟΦΟΡΙΑΚΩΝ ΡΥΘΜΙΣΕΩΝ

ΠΕΡΙΛΗΠΤΙΚΗ ΠΡΟΚΗΡΥΞΗ ΑΝΟΙΧΤΗΣ ΔΙΑΔΙΚΑΣΙΑΣ



Ο Οργανισμός Ρυθμιστικού Σχεδίου και Προστασίας Περιβάλλοντος Θεσσαλονίκης προκήρυξε ανοιχτή διαδικασία για την ανάθεση σχετικής συμφωνίας-πλαίσου, που αφορά το «Συσχετισμό μελετών κυκλοφοριακών ρυθμίσεων κατά τη διάρκεια κατασκευής των μεγάλων έργων στη Θεσσαλονίκη». Οι περισσότερες προθεσμίες της προκήρυξης λήγουν εντός του Μαΐου. Με βάση τη σπουδαιότητα που έχει το εν λόγω θέμα για τη «λειτουργία» της πόλης μας στα επόμενα χρόνια, αλλά και προκειμένου να ενημερωθούν με τον καλύτερο δυνατό τρόπο οι υποψήφιοι ανάδοχοι, το ΤΕΕ/ΤΚΜ αποφάσισε τη δημοσίευση του παρακάτω κειμένου της περιλήψης της προκήρυξης:

■ ΤΜΗΜΑ Ι: ΑΝΑΘΕΤΟΥΣΑ ΑΡΧΗ

1) Επωνυμία, διευθύνσεις και σημεία επαφής
Επίσημη Επωνυμία: «Οργανισμός Ρυθμιστικού Σχεδίου και Προστασίας Περιβάλλοντος Θεσσαλονίκης», Ταχυδρομική διεύθυνση: Βασιλίσσης Όλγας 105, Ταχυδρομικός Κωδικός: 546 43, Πόλη: Θεσσαλονίκη, Χώρα: Ελλάδα, Σημείο επαφής: 1) κος Αντώνης Σταματέλλος, τηλ. 2310-886049, e-mail: antonelo@orth.gr 2) Κεντρικό Πρωτόκολλο, Τηλέφωνο: 2310-865 835, fax: 2310 825 151, e-mail: info@orth.gr.

Περισσότερες πληροφορίες είναι διαθέσιμες από: Προαναφερόμενο σημείο επαφής 1.

Τεχνικές προδιαγραφές και συμπληρωματικά έγγραφα είναι διαθέσιμα από: Προαναφερόμενο σημείο επαφής 1.

Προσφορές αποστέλλονται: Προαναφερόμενο σημείο επαφής 2.

2) Είδος της αναθέτουσας αρχής και κύριες δραστηριότητες.

Υπουργείο ή άλλη εθνική ή ομοσπονδιακή αρχή, συμπεριλαμβανομένων των περιφερειακών ή τοπικών τους παραρτημάτων.

Η αναθέτουσα αρχή προβαίνει στην αγορά εκ μέρους άλλων αρχών ανάθεσης: Όχι

■ ΤΜΗΜΑ ΙΙ: ΑΝΤΙΚΕΙΜΕΝΟ ΤΗΣ ΣΥΜΒΑΣΗΣ

1) Περιγραφή

- Ονομασία που δόθηκε στη σύμβαση από την αναθέτουσα αρχή: «Συσχετισμός μελετών κυκλοφοριακών ρυθμίσεων κατά τη διάρκεια κατασκευής των μεγάλων έργων στη Θεσσαλονίκη»

- Είδος της σύμβασης: (γ) Υπηρεσίες, Τύπος έργων, παράδοσης ή παροχής: Θεσσαλονίκη-Ελλάδα

- Η προκήρυξη αφορά: Στη θέσπιση συμφωνίας-πλαίσου.

- Πληροφορίες για τη συμφωνία-πλαίσιο: Συμφωνία-πλαίσιο με ένα φορέα.

- Διάρκεια της συμφωνίας-πλαίσιο: 3 έτη.

- Εκτιμώμενη αξία χωρίς ΦΠΑ: € 199.689,00

- Νόμισμα: ευρώ

- Σύντομη περιγραφή της σύμβασης: Η παρούσα προκήρυξη αφορά στην ανάθεση συμφωνίας-πλαίσου με τίτλο «Συσχετισμός μελετών κυκλοφοριακών ρυθμίσεων κατά τη

διάρκεια κατασκευής των μεγάλων έργων στη Θεσσαλονίκη». και περαιτέρω στη σύναψη με τον επιλεγέντα ανάδοχο πέντε (5) κατά μέγιστο επιμέρους συμβάσεων εκπόνησης μελετών.

Αντικείμενο της σύμβασης είναι ο συσχετισμός των Μελετών προσωρινών τοπικών Κυκλοφοριακών Ρυθμίσεων των Αναδόχων των μεγάλων έργων στη Θεσσαλονίκη και η εξέταση της εφικτότητας εφαρμογής τους. Επίσης, η προσαρμογή των επιμέρους μελετών κυκλοφοριακών ρυθμίσεων, με στόχο την ελαχιστοποίηση των επιπτώσεων της ταυτόχρονης κατασκευής των έργων στην κυκλοφοριακή και συγκοινωνιακή λειτουργία της πόλης, η παρακολούθηση της επιτυχούς ή μη λειτουργίας των ρυθμίσεων και οι διορθωτικές παρεμβάσεις σε αυτές. Τέλος, η προσαρμογή των ρυθμίσεων που προβλέπεται να εφαρμόζονται για μεγάλη διάρκεια σε αλλαγές των κυκλοφοριακών δεδομένων.

Οι όροι της συμφωνίας και τα κύρια χαρακτηριστικά του αντικειμένου της αναφέρονται στα τεύχη του διαγωνισμού.

- Κατανομή σε τμήματα: Όχι
- Θα ληφθούν υπόψη εναλλακτικές προσφορές: Όχι

2) Ποσότητα ή έκταση της σύμβασης

- Συνολική ποσότητα ή έκταση: Θα συναφθούν κατά μέγιστο πέντε (5) επιμέρους συμβάσεις με τον επιλεγέντα ανάδοχο.

- Δικαιώματα προαίρεσης: Όχι

3) Διάρκεια της σύμβασης ή προθεσμία εκτέλεσης

Διάρκεια της συμφωνίας-πλαίσου: τρία (3) έτη

■ ΤΜΗΜΑ ΙΙΙ: ΝΟΜΙΚΕΣ, ΟΙΚΟΝΟΜΙΚΕΣ, ΧΡΗΜΑΤΟΟΙΚΟΝΟΜΙΚΕΣ ΚΑΙ ΤΕΧΝΙΚΕΣ ΠΛΗΡΟΦΟΡΙΕΣ

1) Όροι που αφορούν τη σύμβαση

- Παροχή ασφάλειας και εγγυήσεις που απαιτούνται: Απαιτείται εγγυητική επιστολή συμμετοχής στον διαδικασία € 3.993,78. Για την υπογραφή της συμφωνίας-πλαίσου θα απαιτηθεί εγγύηση καλής εκτέλεσης ποσού € 3.993,78. Για την υπογραφή κάθε επιμέρους σύμβασης θα απαιτηθεί επιπλέον εγγύηση καλής εκτέλεσης 3% επί του ποσού της επιμέρους σύμβασης χωρίς Φ.Π.Α.

- Κύριοι όροι χρηματοδότησης και πληρωμής ή/και αναφορά στις εφαρμοζόμενες διατάξεις: Η συμφωνία-πλαίσιο θα χρηματοδοτηθεί από ίδιους πόρους.

- Νομική μορφή που πρέπει να έχει ο όμιλος οικονομικών φορέων στον οποίο θα ανατεθεί η σύμβαση: Στις περιπτώσεις συμπράξεων και κοινοπραξιών ισχύει το άρθρο 20 του Ν. 3316/2005.

- Άλλοι ειδικοί όροι στους οποίους υπόκειται η εκτέλεση της σύμβασης: Όχι.

2) Όροι συμμετοχής

- Προσωπική κατάσταση των οικονομικών φορέων, συμπεριλαμβανομένων απαιτήσεων σχετικά με την εγγραφή τους σε επαγγελματική ή εμπορικά μητρώα: Στο διαγωνισμό δικαιού-

νται να συμμετέχουν φυσικά ή νομικά πρόσωπα, αυτοτελώς ή σε σύμπραξη ή σε κοινοπραξία που θα συσταθεί ή έχει συσταθεί, εφόσον τα ίδια ή τα μέλη τους (επί συμπράξεων ή κοινοπραξιών):

- είναι εγγεγραμμένα στα Ελληνικά Μητρώα Μελετητών ή Γραφείων Εταιριών Μελετών του άρθρου 39 του Ν. 3316/2005 και διαθέτουν πτυχίο της κατηγορίας 10 (κυκλοφοριακές μελέτες) Β' ή Γ' ή Δ' τάξης, ή

- προέρχονται από χώρες - μέλη της Ε.Ε. ή του Ε.Ο.Χ. που τηρούν αντίστοιχα μητρώα, σύμφωνα με το άρθρο 52 της οδηγίας 2004/18/ΕΚ και είναι εγγεγραμμένα σε τάξεις και κατηγορίες μελετών αντίστοιχες με εκείνες της ανωτέρω παραγράφου 18.1, ή

- προέρχονται από χώρες - μέλη της Ε.Ε. ή του Ε.Ο.Χ. που δεν τηρούν μητρώα των προηγούμενων παραγράφων ή κράτη, που έχουν κυρώσει την συμφωνία για τις δημόσιες συμβάσεις του Παγκόσμιου Οργανισμού Εμπορίου, είναι εγγεγραμμένα στα Επαγγελματικά/ Εμπορικά Μητρώα του Παραρτήματος ΙΧ Γ της οδηγίας 2004/18/ΕΚ ή στα αντίστοιχα μητρώα των χωρών τους, και διαθέτουν γενική εμπειρία αντίστοιχη αυτής που απορρέει από την εγγραφή στο Μητρώο Μελετητών - Εταιρειών / Γραφείων Μελετών, δηλαδή στελεχειακό δυναμικό με εμπειρία σε αντίστοιχες κατηγορίες μελετών, κατά το άρθρο 39 του Ν.3316/05, ως εξής:

- για την κατηγορία μελέτης 10 (Κυκλοφοριακές Μελέτες) τουλάχιστον 1 μελετητή βετούς εμπειρίας. Ο μέγιστος αριθμός συμπραττόντων δεν πρέπει να υπερβαίνει τους τρεις (3),

- επί ποινή αποκλεισμού της διαγωνιζόμενης σύμπραξης. Κάθε φυσικό ή νομικό πρόσωπο δικαιούται να συμμετέχει σε ένα και μόνο διαγωνιζόμενο σχήμα είτε μεμονωμένα είτε ως μέλος σύμπραξης είτε ως μέλος κοινοπραξίας.

- Σε αντίθετη περίπτωση θα αποκλείονται από τη διαδικασία όλοι οι Διαγωνιζόμενοι, στη σύνθεση των οποίων συμμετέχει το πρόσωπο.

- Απαιτούμενες πληροφορίες και διατυπώσεις για να αξιολογηθεί κατά πόσο πληρούνται οι απαιτήσεις: Αναφέρονται αναλυτικά στο τεύχος «Προκήρυξη Ανοικτής Διαδικασίας» που διατίθεται από την αναθέτουσα αρχή.

- Οικονομική και χρηματοοικονομική ικανότητα: Δεν απαιτείται.

- Τεχνική ικανότητα: Απαιτούμενες πληροφορίες και διατυπώσεις για να αξιολογηθεί κατά πόσο πληρούνται οι απαιτήσεις: Τα πιστοποιητικά και οι δηλώσεις που πρέπει να συνοδεύουν την υποβολή της προσφοράς αναφέρονται αναλυτικά στο τεύχος «Προκήρυξη Ανοικτής Διαδικασίας» που διατίθεται από την αναθέτουσα αρχή.

- Ελάχιστο(-α) επίπεδο(-α) απαιτούμενων προσόντων: Να έχει εκπονήσει μελέτες κατά την τελευταία δεκαετία που να εντάσσονται σε όλα από τα παρακάτω είδη:

- Μελέτες κυκλοφοριακών επιπτώσεων

- Μελέτες οργάνωσης κυκλοφορίας και

ΜΕΘΟΔΟΙ ΚΑΙ ΕΦΑΡΜΟΓΕΣ ΑΠΟΤΙΜΗΣΗΣ ΣΕΙΣΜΙΚΩΝ ΣΕΝΑΡΙΩΝ ΚΑΙ ΑΠΩΛΕΙΩΝ ΣΕ ΑΣΤΙΚΕΣ ΠΕΡΙΟΧΕΣ

Ημερίδα 20 Απριλίου

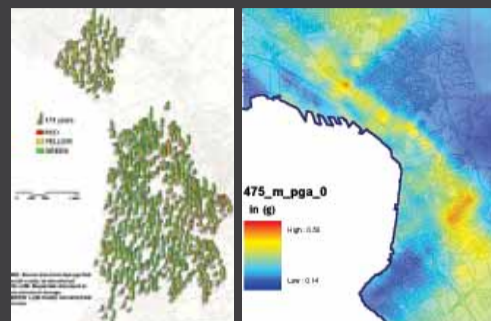

Το Εργαστήριο Εδαφομηχανικής, Θεμελιώσεων και Γεωτεχνικής Σεισμικής Μηχανικής, του Τμήματος Πολιτικών Μηχανικών του ΑΠΘ, με υπεύθυνο τον **Καθηγητή Κυριαζή Πιπιλάκη** διοργανώνει, στα πλαίσια του ευρωπαϊκού ερευνητικού προγράμματος LessLoss (European Integrated Project on Risk Mitigation for Earthquakes and Landslides, www.lessloss.org), εκπαιδευτική ημερίδα με θέμα: «**Μέθοδοι και Εφαρμογές Αποτίμησης Σεισμικών Σεναρίων και Απωλειών σε Αστικές Περιοχές**». Η ημερίδα θα διεξαχθεί την Παρασκευή 20 Απριλίου 2007 και ώρες 09:00 με 17:00, στο αμφιθέατρο «Π. Παναγιωτόπουλος» της Πολυτεχνικής Σχολής ΑΠΘ.

Οι συμμετέχοντες φορείς είναι:

- Aristotle University of Thessaloniki, Greece
- Istituto Nazionale di Geofisica e Vulcanologia, Italy
- Joint Research Centre, Italy
- Kandilli Observatory and Earthquake Research Institute, Bogazici University, Turkey
- Laboratorio Nacional de Engenharia Civil, Portugal

- Munich Reinsurance Company, Germany
- Studio Geotecnico Italiano, Milano, Italy
- University of Cambridge, UK
- University of Surrey, UK

Η ημερίδα, που θα γίνει στην αγγλική γλώσσα, σκοπεύει στην παρουσίαση και την ενημέρωση για τις τεχνικές και μεθόδους που αναπτύχθηκαν στα πλαίσια του ερευνητικού έργου αναφορικά με την εκτίμηση σεισμικών σεναρίων και την αποτίμηση της σεισμικής διακινδύνευσης σε αστικά συστήματα. Αφορά τόσο τα κτίρια όσο και τα δίκτυα κοινής ωφέλειας. Θα παρουσιαστούν με παραδείγματα από την Θεσσαλονίκη και άλλες ευρωπαϊκές πόλεις οι πλέον σύγχρονες μέθοδοι, καθώς και τα σχετικά εργαλεία υποστήριξης της λήψης αποφάσεων για την μείωση της σεισμικής διακινδύνευσης, συμβάλλοντας στην ευρύτερη πολιτική για μελλοντικές δράσεις μετριασμού των απωλειών από ισχυρούς σεισμούς.

Για περισσότερες πληροφορίες: Σωτήρης Αργυρούδης, 2310 995842, sarg@civil.auth.gr

Σελίδα 17

ΟΡ.ΘΕ: ΣΥΣΧΕΤΙΣΜΟΣ ΜΕΛΕΤΩΝ ΚΥΚΛΟΦΟΡΙΑΚΩΝ ΡΥΘΜΙΣΕΩΝ

στάθμευσης Δήμων ή άλλων διοικητικών περι-
οχών ή τμημάτων αυτών

- Μελέτες στάθμευσης
- Μελέτες σχετικές με την οργάνωση και λειτουργία δημόσιων μέσων μετακίνησης
- Παραχωρημένες κατ' αποκλειστικότητα συμβάσεις: Όχι

3) Όροι που αφορούν ειδικά στις συμβάσεις υπηρεσιών

- Η παροχή υπηρεσίας παραχωρείται σε συγκεκριμένη επαγγελματική τάξη: Ναι, σύμφωνα με τις διατάξεις του Ν. 3316/2005.
- Τα νομικά πρόσωπα πρέπει να δηλώσουν τα ονόματα και τα επαγγελματικά προσόντα των στελεχών τους που θα είναι υπεύθυνα για την εκτέλεση της σύμβασης: Ναι

■ ΤΜΗΜΑ IV. ΔΙΑΔΙΚΑΣΙΑ

1) Είδος διαδικασίας

- Είδος διαδικασίας: Ανοικτή
- Περιορισμοί ως προς τον αριθμό των φορέων που θα προσκληθούν να υποβάλουν προσφορά ή να συμμετάσχουν: Όχι
- Μείωση του αριθμού των φορέων κατά τη διάρκεια της διαπραγμάτευσης ή του διαλόγου: Όχι

2) Κριτήρια ανάθεσης

- Κριτήρια ανάθεσης: Η πλέον οικονομικά συμφέρουσα προσφορά σύμφωνα με τα κριτήρια που αναφέρονται στο τεύχος «Προκήρυξη ανοικτής διαδικασίας» που διατίθεται από την αναθέτουσα αρχή.
- Χρήση ηλεκτρονικού πλειστηριασμού: Όχι

3) Διοικητικές πληροφορίες:

- Αριθμός αναφοράς που χρησιμοποιεί για το φάκελο η αναθέτουσα αρχή: Όχι
- Προηγούμενη δημοσίευση που αφορά την ίδια σύμβαση: Όχι
- Όροι για τη λήψη τεχνικών προδιαγραφών και συμπληρωματικών εγγράφων ή περιγραφικού εγγράφου:

Προθεσμία για την παραλαβή αιτήσεων για έγ-
γραφα ή για την πρόσβαση σε έγγραφα:

Ημερομηνία: 14/05/2007

Ώρα: 14:00

Έγγραφα με πληρωμή: Όχι

Τιμή: € 0

Όροι και μέθοδοι πληρωμής: Με παραλαβή από τα γραφεία του Οργανισμού Θεσσαλονίκης (σημείο επαφής της παραγράφου Ι.1) και πληρωμή με μετρητά ή ταχυδρομικά με έμβασμα του ως άνω ποσού συν τη δαπάνη για την ταχυδρομική επιταγή.

• Προθεσμία για την παραλαβή των προσφορών ή των αιτήσεων συμμετοχής από την επιτροπή διαγωνισμού: Ημερομηνία: 21/05/2007, Ώρα: 14:00

• Ημερομηνία αποστολής των προσκλήσεων υποβολής προσφορών ή συμμετοχής σε επιλεγμένους υποψηφίους: Όχι

• Γλώσσα που μπορούν να χρησιμοποιηθούν στην προσφορά ή στην αίτηση συμμετοχής: Ελληνική

• Ελάχιστη απαιτούμενη χρονική διάρκεια ισχύος της προσφοράς: 180 ημέρες από την αναφερόμενη προθεσμία παραλαβής προσφορών.

• Όροι για το άνοιγμα των προσφορών

Τόπος: Γραφεία του Οργανισμού Θεσσαλονίκης (σημείο επαφής της παραγράφου Ι.1).

Άτομα που επιτρέπεται να παρευρίσκονται κατά το άνοιγμα των προσφορών: Δημόσια συνεδρίαση.

■ ΤΜΗΜΑ VI. ΣΥΜΠΛΗΡΩΜΑΤΙΚΕΣ ΠΛΗΡΟΦΟΡΙΕΣ

1) Πρόκειται για επαναλαμβανόμενη δημόσια σύμβαση: Όχι

2) Σχετίζεται η σύμβαση με σχέδιο ή/και πρόγραμμα χρηματοδοτούμενο από τα κοινοτικά ταμεία: Όχι

3) Πρόσθετες πληροφορίες:

Οι ενδιαφερόμενοι έχουν τη δυνατότητα να λαμβάνουν συμπληρωματικές πληροφορίες ή διευκρινίσεις σχετικά με τα τεύχη του διαγωνισμού, υποβάλλοντας γραπτώς ερωτήσεις στον Οργανισμό Θεσσαλονίκης ή να την επισκέπτονται για να εξετάσουν οποιαδήποτε από τα τεύχη σε σχέση με το προς ανάθεση αντικείμενο, μετά από συνεννόηση. Γραπτές απαντήσεις της Υπηρεσίας επί ερωτημάτων θα κοινοποιούνται σε όλους τους Ενδιαφερομένους που παρέλαβαν τεύχη του διαγωνισμού μέχρι και έξι ημέρες πριν από την ημερομηνία υποβολής προσφορών, δηλαδή την 14-05-2007 και ώρα 14:00, αποκλειστικά και μόνον μέσω τηλεομοιοτυπίας (FAX).

4) Διαδικασίες προσφυγής

• Φορέας αρμόδιος για τις διαδικασίες προσφυγής: Οργανισμός Θεσσαλονίκης (διεύθυνση στην παράγραφο Ι.1).

• Υποβολή προσφυγών:

Υποβολή προσφυγών γίνεται εντός των εξής προθεσμιών:

- κατά του Πρακτικού Ι, πέντε (5) εργάσιμες ημέρες
- κατά του Πρακτικού ΙΙ, δέκα (10) ημερολογιακές ημέρες
- κατά του Πρακτικού ΙΙΙ, πέντε (5) εργάσιμες ημέρες.

• Υπηρεσία από την οποία μπορούν να ληφθούν πληροφορίες σχετικά με την υποβολή προσφυγών:

Οργανισμός Θεσσαλονίκης (διεύθυνση στην παράγραφο Ι.1).

5) Ημερομηνία αποστολής της παρούσας προκήρυξης στην Επίσημη Εφημερίδα της ΕΕ: Όχι

6) Ημερομηνία αποστολής της παρούσας προκήρυξης στον εγχώριο τύπο: 04/04/2007.